ใบเตรียมตัวการเดินทาง

บินตรงชิงเต่า มนต์รักริมทะเล เสน่ห์ซานตง ชิงเต่า เยียนไถ เผิงไหล เว่ยไห่

6 วัน 5 คืน โดยสายการบิน ชิงเต่า แอร์ไลน์ (QW)

เดินทาง 13-18 เมษายน 2569

ป้ายต้อนรับ ณ สนามบินสุวรรณภูมิ

นัดหมาย วันจันทร์ ที่ 13 เมษายน 2569

เวลา 14.30 น.

สนามบินสุวรรณภูมิ อาคารผู้โดยสารขาออก

ชั้น 4 ประตู 10

青島航空 QINGDAO AIRLINES

จุดเช็คอิน เคาน์เตอร์สายการบิน ชิงเต่า แอร์ไลน์

สังเกตป้ายต้อนรับ GO CHINA ณ จุดนัดหมายคณะทัวร์

เจ้าหน้าที่	ชื่อ	เบอร์ติดต่อ
หัวหน้าทัวร์	คุณมณีรัตน์ (คุณปอ)	065-474-2694
ไกด์ท้องถิ่น	ซินซิน (辛柯)	+86 178 5325 2497
เบอร์ติดต่อฉุกเฉิน	คุณน้อย	086-557-9066

เส้นทาง	เที่ยวบิน	วันที่	เวลาออก	เวลาถึง
BKK – TAO สุวรรณภูมิ – ชิงเต่า	Qingdao Airline QW918	13 เมษายน 69	18.10 น.	23.55 น.
TAO – BKK ชิงเต่า – สุวรรณภูมิ	Qingdao Airline QW917	18 เมษายน 69	13.05 น.	17.15 น.
ท่านสามารถ นำกระเป๋าถือขึ้นเครื่องได้ 5 กิโลกรัม เงื่อนไขตามที่สายการบินกำหนด และ น้ำหนักกระเป๋าโหลดใต้ท้องเครื่อง ท่านละ 20 กิโลกรัม/ ท่านละ 1 ใบ				

คืนที่เข้าพัก	ชื่อโรงแรม	ที่อยู่
13 เม.ย. 69	SHANGHE JIANGUO INTER HOTEL (พัก 1 คืน)	No. 7, Changjiang 2nd Road, SCO Demonstration Area, Jiaozhou, Shandong, China
14–15 เม.ย. 69	YANTAI ALOFT HOTEL (พัก 2 คืน)	238 Haibin Road, Economic and Technological Development Zone, Yantai, Shandong, China
16-17 เม.ย. 69	HOLIDAY INN EXPRESS QINGDAO JINSHUI (พัก 2 คืน)	2nd Floor, No. 175-3, Jufeng Road, Licang District, Qingdao, Shandong, China

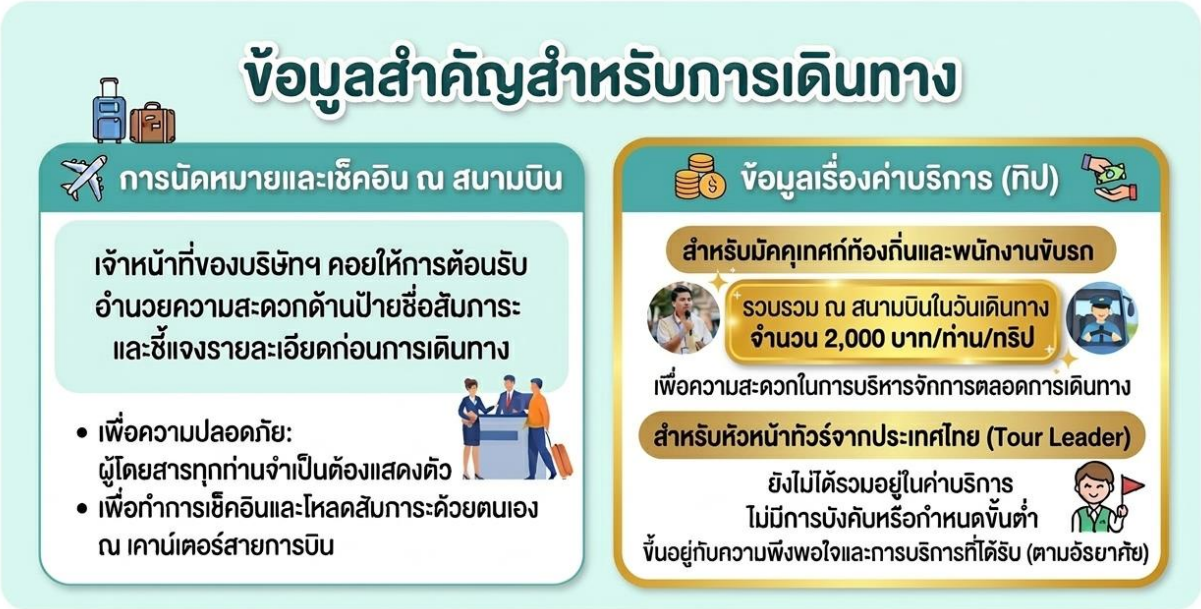

ข้อแนะนำในการเดินทาง

ข้อควรระวังการตรวจสอบหนังสือเดินทาง

การตรวจสอบหนังสือเดินทาง (PASSPORT) ก่อนออกเดินทาง

บริษัทฯ ขอเรียนย้ำเตือนท่านผู้เดินทางทุกท่าน เกี่ยวกับความสำคัญสูงสุดในการตรวจสอบหนังสือเดินทางของท่าน ก่อนที่จะเดินทางออกจากบ้านมายังสนามบิน

กรุณาตรวจสอบอย่างละเอียดถี่ถ้วน ดังนี้:

1. ความถูกต้องของเล่มพาสปอร์ต: หนังสือเดินทางที่ท่านนำติดตัวมา จะต้องเป็นเล่มเดียวกันกับที่ท่านส่งสำเนามาให้บริษัทฯ เพื่อใช้ในการสำรองที่นั่งและออกบัตรโดยสารเท่านั้น (ในกรณีที่ท่านมีหนังสือเดินทางหลายเล่ม หรือมีการทำเล่มใหม่ โปรดตรวจสอบหมายเลขหนังสือเดินทาง (Passport No.) ให้แน่ใจว่าท่านได้นำเล่มที่ถูกต้องมา)

2. สภาพของหนังสือเดินทาง: หนังสือเดินทางต้องอยู่ในสภาพที่สมบูรณ์ที่สุด ห้ามชำรุด, ไม่มีรอยฉีกขาด, ไม่เปียกน้ำ, และต้องไม่มีการขีดเขียนใดๆ ที่ไม่เกี่ยวข้อง (เช่น รอยปากกา, รอยวาดเล่นของเด็ก) ลงในเล่มโดยเด็ดขาด

ในกรณีที่ท่านนำหนังสือเดินทางมาผิดเล่ม, หนังสือเดินทางชำรุด, หรือด้วยเหตุผลอื่นใดก็ตามที่เกี่ยวข้องกับหนังสือเดินทางของท่าน จนเป็นเหตุให้เจ้าหน้าที่สายการบิน ณ เคาน์เตอร์เช็คอิน หรือ เจ้าหน้าที่ตรวจคนเข้าเมือง (ทั้งฝั่งไทยและฝั่งประเทศปลายทาง) ปฏิเสธการเดินทางของท่าน (ไม่อนุญาตให้เช็คอิน หรือไม่อนุญาตให้เข้า/ออกประเทศ) บริษัทฯ ขอสงวนสิทธิ์ที่จะไม่รับผิดชอบต่อค่าใช้จ่ายใดๆ ที่เกิดขึ้นทั้งสิ้น และไม่สามารถคืนเงินค่าบริการทัวร์ทั้งสิ้นให้แก่ท่านได้ในทุกกรณี เนื่องจากกรณีดังกล่าวถือเป็น ความรับผิดชอบส่วนบุคคลของผู้เดินทางโดยตรง ที่จะต้องเตรียมเอกสารการเดินทางของตนเองให้ถูกต้องและสมบูรณ์พร้อมก่อนการเดินทาง

ระเบียบศุลกากร	การพิจารณาอนุญาตให้เข้า-ออกประเทศ เป็น อำนาจและดุลยพินิจของเจ้าหน้าที่ตรวจคนเข้าเมือง ณ ประเทศนั้นๆ แต่เพียงผู้เดียว ซึ่งเจ้าหน้าที่จะพิจารณาจากวัตถุประสงค์การเดินทางที่เป็นไปเพื่อ "การท่องเที่ยวโดยสุจริต" เป็นสำคัญ นอกเหนือจากหนังสือเดินทาง (Passport) แล้ว ท่าน ควรเตรียมเอกสารสำคัญอื่นๆ ติดตัว เพื่อแสดงต่อเจ้าหน้าที่หากมีการร้องขอ อันเป็นการแสดงเจตนาการเดินทางที่บริสุทธิ์ของท่าน อาทิ: บัตรพนักงาน หรือเอกสารรับรองการทำงาน (ภาษาอังกฤษ) บัตรเครดิต หรือหลักฐานทางการเงินอื่นๆ เงื่อนไขความรับผิดชอบ: ในกรณีที่ท่านถูกเจ้าหน้าที่ตรวจคนเข้าเมืองปฏิเสธการเข้า-ออกประเทศ ทางบริษัทฯ ต้องขออภัยเป็นอย่างสูงและ ไม่สามารถคืนเงินค่าทัวร์ทั้งหมดให้แก่ท่านได้ เนื่องจากเป็นเหตุการณ์ที่อยู่นอกเหนือความรับผิดชอบของบริษัทฯ และค่าใช้จ่ายต่างๆ ได้ถูกชำระล่วงหน้าแก่ตัวแทนในต่างประเทศเป็นที่เรียบร้อยแล้ว
เด็กอายุต่ำกว่า 18 ปี	เพื่อให้การเดินทางผ่านด่านตรวจคนเข้าเมืองเป็นไปอย่างราบรื่น ทั้งขาออกจากประเทศไทยและขาเข้าประเทศปลายทาง ผู้เดินทางที่เป็นผู้เยาว์ (อายุต่ำกว่า 18 ปีบริบูรณ์) จำเป็นต้องเตรียมเอกสารสำคัญเพิ่มเติมตามแต่ละกรณี ดังนี้ 1. กรณีผู้เยาว์เดินทางพร้อมบิดาและมารดา แนะนำให้เตรียม สำเนาสูติบัตร (ใบเกิด) ของผู้เยาว์ ติดตัวไปด้วยเสมอ เพื่อใช้เป็นเอกสารยืนยันความสัมพันธ์กรณีเจ้าหน้าที่ร้องขอ 2. กรณีผู้เยาว์เดินทางพร้อมบิดาหรือมารดา (เพียงท่านเดียว) ผู้ปกครองอีกท่านหนึ่งที่ไม่ได้เดินทางด้วย จำเป็นต้อง จัดทำ "หนังสือให้ความยินยอมให้ผู้เยาว์เดินทางไปต่างประเทศ" เอกสารนี้จะต้องออกให้โดยที่ว่าการอำเภอ หรือ สำนักงานเขต เท่านั้น 3. กรณีผู้เยาว์ไม่ได้เดินทางพร้อมบิดาและมารดา (เดินทางกับญาติหรือบุคคลอื่น) บิดาและมารดา จำเป็นต้อง ไปดำเนินการขอ "หนังสือให้ความยินยอมฯ" จากที่ว่าการอำเภอหรือสำนักงานเขตเช่นเดียวกัน ข้อควรทราบ:เอกสารเหล่านี้มีความสำคัญอย่างยิ่งสำหรับการตรวจสอบของเจ้าหน้าที่ หากเอกสารไม่ครบถ้วนและเป็นเหตุให้ผู้เยาว์ถูกปฏิเสธการเดินทาง จะอยู่นอกเหนือความรับผิดชอบของบริษัทฯ จึงเรียนมาเพื่อโปรดเตรียมเอกสารให้พร้อมสมบูรณ์
สภาพภูมิอากาศ	**ชิงเต่า** เฉลี่ยต่ำสุด 6 C° / สูงสุด 14 C° **เยียนไถ** เฉลี่ยต่ำสุด 7 C° / สูงสุด 13 C° (เช็ค ณ วันที่ 03 เม.ย. 69)
เวลา	เวลามาตรฐาน ใช้เวลามาตรฐานแบบ UTC/GMT +8 ชั่วโมง **เร็วกว่าประเทศไทย 1 ชั่วโมง** *กรุณาปรับเวลาของท่านให้เป็นเวลาท้องถิ่น เพื่อสะดวกในการนัดหมายเวลา*
สกุลเงิน	จีน **สกุลเงิน หยวน (CNY)** หยวนจีนเป็นสกุลเงินทางการของจีนแผ่นดินใหญ่ ซึ่งในทางเทคนิคแล้ว เงินหยวนเป็นหน่วยฐานของสกุลเงินเหรินหมินปี้ (RMB) แต่บางครั้งก็เรียกแทนกันกับเงินเหรินหมินปี้ แยกได้เป็น ธนบัตร 100 / 50 / 20 / 10 / 5 /1 อัตราแลกเปลี่ยนโดยประมาณ 1 หยวน ประมาณ 4.6 บาท ** ไม่ควรถือเงินสดออกนอกประเทศ หรือ เข้าประเทศใดๆ เกิน 2,000 USD. หากเกินจำนวนที่กำหนด

	อาจจะต้องสำแดงต่อศุลกากร ด่านตรวจคนเข้าเมือง ***การใช้จ่ายผ่านแอพลิเคชั่น*** *ท่านจำเป็นต้อง ดาวน์โหลดแอปพลิเคชันที่ต้องการใช้งาน, ลงทะเบียน, และผูกบัญชีกับบัตรเครดิต/เดบิต หรือบัญชีธนาคารของท่านให้สำเร็จ ขณะที่ยังอยู่ในประเทศไทยเท่านั้น เนื่องจากขั้นตอนการยืนยันตัวตน (KYC) และการรับรหัส OTP จะไม่สามารถทำได้เมื่อท่านอยู่ต่างประเทศ ท่านสามารถเลือกใช้ Alipay, WeChat Pay, หรือ TrueMoney Wallet (ซึ่งใช้จ่ายผ่านเครือข่ายของ Alipay) ในการสแกนจ่ายที่ร้านค้าส่วนใหญ่ โดยอัตราแลกเปลี่ยนจะขึ้นอยู่กับผู้ให้บริการแต่ละราย ณ วันและเวลาที่ทำรายการ* ***คำแนะนำเพิ่มเติมและแผนสำรอง****: แม้ว่าการสแกนจ่ายจะใช้ได้แพร่หลาย แต่ร้านค้าขนาดเล็กบางแห่งอาจรับ QR Code เฉพาะบางระบบ ทำให้ท่านอาจไม่สามารถสแกนจ่ายได้ในบางครั้ง ดังนั้น ขอแนะนำให้ท่านแลก "เงินสด" (สกุลเงินหยวน) ติดตัวไว้ส่วนหนึ่ง สำหรับใช้ในกรณีฉุกเฉินหรือสำหรับร้านค้าที่ไม่รองรับระบบของท่าน*
บัตรเครดิต	บัตรเครดิตยังคงสามารถใช้งานได้ในบางสถานที่ โดยทั่วไปจะรับชำระเฉพาะในสถานประกอบการขนาดใหญ่ เช่น โรงแรม, ห้างสรรพสินค้า, ร้านอาหารในสนามบิน, และร้านค้าแบรนด์เนมขนาดใหญ่ เท่านั้น (ร้านค้าทั่วไป, ร้านอาหารขนาดเล็ก, หรือร้านค้าในตลาดท้องถิ่นส่วนใหญ่ มักจะไม่รับบัตรเครดิต) **บัตรเครดิตสากลที่ได้รับการยอมรับโดยทั่วไปคือ VISA และ MASTERCARD** ส่วนบัตร AMERICAN EXPRESS และ DINERS CLUB อาจมีจุดรับชำระน้อยกว่า **อัตราแลกเปลี่ยน:** ยอดเงินที่เรียกเก็บจะถูกแปลงเป็นเงินบาทโดยใช้อัตราแลกเปลี่ยนของธนาคารผู้ออกบัตร ณ วันที่มีการบันทึกรายการ **ค่าธรรมเนียมแฝง:** โปรดทราบว่าธนาคารผู้ออกบัตรอาจมีการคิด ค่าธรรมเนียมความเสี่ยงจากอัตราแลกเปลี่ยน (ประมาณ 2.0-2.5%) และร้านค้าบางแห่งอาจมีการคิดค่าบริการเพิ่มเติมเมื่อชำระด้วยบัตรเครดิต ก่อนการชำระเงินทุกครั้ง ควรสอบถามพนักงานให้ชัดเจนว่ามีค่าบริการเพิ่มเติมหรือไม่ **ข้อแนะนำสำคัญ:** ควรแจ้งธนาคารผู้ออกบัตรของท่านล่วงหน้า เกี่ยวกับแผนการเดินทางไปต่างประเทศ เพื่อป้องกันกรณีบัตรถูกระงับการใช้งานเนื่องจากระบบตรวจพบรายการที่ผิดปกติ
ภาษา	ภาษาหลักที่ใช้ในการสื่อสาร: ในการติดต่อสื่อสารทั่วไป การค้า และการท่องเที่ยวคือ ภาษาจีนกลาง โปรดทราบว่าการใช้ภาษาอังกฤษ ยังไม่เป็นที่แพร่หลาย แม้แต่ในโรงแรมขนาดใหญ่หรือในสถานที่บริการนักท่องเที่ยว การสื่อสารเกือบทั้งหมดจะใช้ ภาษาจีนกลาง เป็นหลัก แอปพลิเคชันแปลภาษา (จำเป็นอย่างยิ่ง): แนะนำให้ท่านเตรียมแอปพลิเคชันแปลภาษาในโทรศัพท์มือถือให้พร้อมใช้งาน (ควรดาวน์โหลดแพ็คเกจภาษาจีนแบบออฟไลน์) **เตรียมข้อมูลสำคัญเป็นภาษาจีน** ควรมีชื่อและที่อยู่ของโรงแรม, ข้อมูลไกด์และหัวหน้าทัวร์ ข้อมูลสำคัญอื่นๆ เป็น ภาษาจีน บันทึกไว้ในโทรศัพท์เสมอ เพื่อความสะดวกสูงสุดในการสื่อสารกับคนขับรถแท็กซี่หรือคนท้องถิ่น
ระบบไฟฟ้า	ประเทศจีนใช้ระบบไฟฟ้า 220V เช่นเดียวกับประเทศไทย อุปกรณ์เครื่องใช้ไฟฟ้าส่วนใหญ่จากไทยจึงสามารถนำไปใช้งานได้ โดยไม่ต้องใช้เครื่องแปลงแรงดันไฟฟ้า ปลั๊กไฟส่วนใหญ่ในประเทศจีนจะมีลักษณะแตกต่างจากไทย โดยที่นิยมใช้กันมากที่สุดคือแบบ 3 ขาแบน (หนึ่งขาตั้งตรง สองขาแบนเฉียง) และแบบ 2 ขาแบน แม้โรงแรมหรืออาคารใหม่ๆ บางแห่งจะมีเต้ารับแบบอเนกประสงค์ที่

รองรับปลั๊กได้หลายรูปแบบ แต่ไม่สามารถรับประกันได้ว่าจะมีให้บริการในทุกสถานที่ ดังนั้นแนะนำให้ท่านติดปลั๊กแปลง Adapter หรือปลั๊กพ่วง ไปด้วย ในกรณีที่ไม่สามารถใช้หัวปลั๊กของที่พักได้

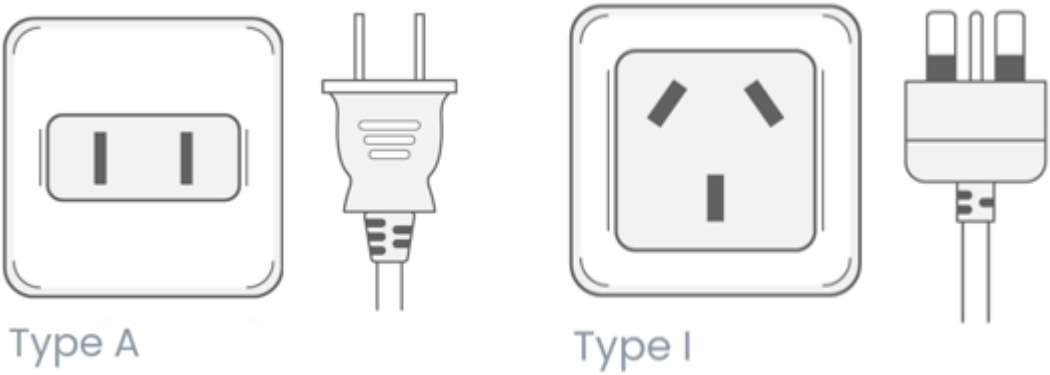

ยารักษาโรค

การเดินทางในต่างแดนอาจทำให้ต้องเผชิญกับสภาพอากาศ, ความสูง, และอาหารที่ไม่คุ้นเคย ซึ่งอาจส่งผลต่อสุขภาพได้ การเตรียมยาและเวชภัณฑ์ที่จำเป็นติดตัวไปจึงเป็นสิ่งสำคัญที่จะช่วยให้ท่านเดินทางได้อย่างสบายใจและสนุกสนานตลอดทริป โดยยาที่แนะนำให้เตรียมมีดังนี้

ยาสามัญประจำบ้านที่ควรมีติดกระเป๋า:

- ยาแก้ปวด ลดไข้: เช่น พาราเซตามอล สำหรับอาการปวดศีรษะหรือมีไข้กะทันหัน
- ยาสำหรับกล้ามเนื้อ: เช่น ยานวด, สเปรย์, หรือแผ่นแปะแก้ปวดเมื่อย เพื่อช่วยคลายความเมื่อยล้าจากการเดินทางและเดินเที่ยว
- ยาแก้เมารถ เมาเรือ: แนะนำให้รับประทานก่อนเดินทางประมาณ 30 นาที หากท่านมีอาการเมารถง่าย
- ยาเกี่ยวกับทางเดินอาหาร: เช่น ยาแก้ท้องเสีย, ยาธาตุ, หรือยาแก้จุกเสียด สำหรับกรณีที่เจออาหารที่ไม่คุ้นเคย
- ยาแก้แพ้และลดน้ำมูก: สำหรับรับมือกับอากาศที่เปลี่ยนแปลงหรือฝุ่นละอองต่างๆ
- ชุดทำแผลเบื้องต้น: เช่น พลาสเตอร์, ยาฆ่าเชื้อ, และสำลี สำหรับอุบัติเหตุเล็กๆ น้อยๆ

สำคัญที่สุด: ยาสำหรับโรคประจำตัว

กรุณาเตรียมยาประจำตัวของท่านไปให้เพียงพอสำหรับตลอดการเดินทาง และควรมีสำรองไว้เล็กน้อยในกรณีที่ท่านต้องพกพายาในปริมาณมาก, ยาที่ต้องควบคุมเป็นพิเศษ, หรือเพื่อความสะดวกในการผ่านด่านตรวจคนเข้าเมือง ขอแนะนำเป็นอย่างยิ่งให้ท่านเตรียม "ใบรับรองแพทย์ (ภาษาอังกฤษ)" ที่ระบุถึงความจำเป็นในการใช้ยาของท่านไปด้วย เพื่อแสดงต่อเจ้าหน้าที่หากมีการสอบถาม

การใช้งานอินเตอร์เน็ต

เนื่องจากประเทศจีนมีนโยบายควบคุมการเข้าถึงอินเทอร์เน็ต ทำให้แอปพลิเคชันและเว็บไซต์ยอดนิยมหลายอย่าง เช่น LINE, Facebook, Instagram, Google (รวมถึง Gmail, Maps), และ YouTube จะ ไม่สามารถใช้งานได้ ผ่านเครือข่ายอินเทอร์เน็ตและ Wi-Fi ทั่วไปของจีน สำหรับท่านที่ต้องการใช้งานแอปพลิเคชันเหล่านี้อย่างต่อเนื่องในระหว่างการเดินทาง มี 2 วิธีหลักที่แนะนำให้เตรียมการล่วงหน้าจากประเทศไทย ดังนี้

1. การเปิดบริการดาต้าโรมมิ่ง (Data Roaming) เป็นวิธีที่สะดวกที่สุด ท่านสามารถติดต่อผู้ให้บริการเครือข่ายมือถือของท่านในประเทศไทย (AIS, dtac, True) เพื่อสมัครแพ็กเกจดาต้าโรมมิ่งสำหรับ

ประเทศจีนได้โดยตรง กรุณาตรวจสอบอัตราค่าบริการและสมัครแพ็กเกจล่วงหน้าก่อนการเดินทาง

2. การซื้อซิมสำหรับเดินทางต่างประเทศ (Travel SIM) เป็นทางเลือกที่ได้รับความนิยมและคุ้มค่า ท่านสามารถซื้อซิมประเภทนี้ได้ล่วงหน้าจากประเทศไทย ตัวอย่างซิมที่รองรับการใช้งานในจีน เช่น **AIS SIM2Fly, True TRAVEL SIM, dtac GO INTER** ซึ่งสามารถหาซื้อได้ที่ศูนย์บริการของแต่ละเครือข่าย, ร้านค้าตัวแทน, หรือที่สนามบิน

กระเป๋าถือขึ้นเครื่อง	สัมภาระถือขึ้นเครื่อง **ท่านละไม่เกิน 5 กิโลกรัม** และ **ขนาดสูงสุดขนาด 20 cm x 40 cm x 55 cm (L x W x H) ซม.** แนะนำให้นำของมีค่า, อุปกรณ์อิเล็กทรอนิกส์, ยาประจำตัวที่จำเป็น, และเอกสารสำคัญ ใส่ในกระเป๋าใบนี้ และโปรดดูแลรักษาทรัพย์สินของท่านด้วยตนเองตลอดการเดินทาง - กระเป๋าใบเล็ก ห้ามนำของเหลวเกิน 100 ML. , ของมีคม, วัตถุไวไฟ นำขึ้นเครื่อง กรณีน้ำหนักเกินกว่าสายการบินกำหนด อาจต้องมีค่าใช้จ่ายเพิ่มตามจริงที่เกิดขึ้น ทั้งนี้ขึ้นอยู่กับดุลยพินิจของพนักงานเจ้าหน้าที่สายการบินเท่านั้น *** ตามข้อบังคับการบินของบริษัทฯ สัมภาระที่ท่านนำขึ้นเครื่องจะต้องมีขนาดพอดีกับพื้นที่ใต้ที่นั่งด้านหน้า หรือพอดีกับช่องเก็บของในห้องโดยสาร *** วัตถุที่สายการบิน ระบุว่ามีน้ำหนักหรือขนาดเกินกำหนดจะไม่ได้รับอนุญาต ให้นำไปยังห้องโดยสารและควรดูแลด้วยตนเองตลอดการเดินทาง **<u>หมายเหตุ</u>** หากซื้อของใน Duty free สามารถถือขึ้นเครื่องบินได้ โดยใส่ในถุงพลาสติกของทาง Duty Free และควรอยู่ในสภาพที่สมบูรณ์ยังไม่ถูกถอดถุงซีลออก **
กระเป๋าเดินทาง	ข้อกำหนดเกี่ยวกับสัมภาระโหลดใต้ท้องเครื่องและสัมภาระถือขึ้นเครื่อง ดังนี้ 1. สัมภาระโหลดใต้ท้องเครื่อง ท่านสามารถ **โหลดสัมภาระใต้ท้องเครื่องได้ ท่านละ 1 ใบ โดยมีน้ำหนักไม่เกิน 20 กิโลกรัม** กระเป๋าควรมีล้อลากเพื่อความสะดวกในการเคลื่อนย้าย 2. สิ่งของต้องห้าม ห้ามใส่สิ่งของต่อไปนี้ในกระเป๋าที่โหลดใต้ท้องเครื่องโดยเด็ดขาด: - แบตเตอรี่สำรอง (Power Bank) และอุปกรณ์ใดๆ ที่มีแบตเตอรี่ - อุปกรณ์อิเล็กทรอนิกส์ เช่น คอมพิวเตอร์โน้ตบุ๊ก, แท็บเล็ต - ของมีค่า เช่น เงินสด, เอกสารสำคัญ, หนังสือเดินทาง, เครื่องประดับ, กล้องถ่ายรูป สิ่งของเหล่านี้ "ต้อง" นำใส่กระเป๋าถือขึ้นเครื่องเท่านั้น ทางบริษัทฯ ขอสงวนสิทธิ์ไม่รับผิดชอบต่อการสูญหายหรือความเสียหายใดๆ ต่อทรัพย์สินส่วนตัวและของมีค่าของท่านซึ่งอยู่นอกเหนือการควบคุมของบริษัทฯ จึงเรียนมาเพื่อโปรดใช้ความระมัดระวังในการดูแลทรัพย์สินของท่านตลอดการเดินทาง
แบตเตอรี่สำรอง	**ข้อกำหนดเกี่ยวกับแบตเตอรี่สำรอง (Power Bank) สำหรับการเดินทาง** เพื่อความปลอดภัยและให้เป็นไปตามกฎการบินสากล ผู้โดยสารทุกท่านจำเป็นต้องปฏิบัติตามข้อกำหนดในการนำแบตเตอรี่สำรอง (Power Bank) ติดตัวเดินทาง ดังนี้ 1. การพกพา: ต้องนำใส่ กระเป๋าถือขึ้นเครื่อง (Carry-on) เท่านั้น ห้าม ใส่ในกระเป๋าเดินทางที่โหลดใต้ท้องเครื่อง (Checked Baggage) โดยเด็ดขาด 2. ความจุ: ต้องมีความจุไม่เกิน 20,000 mAh (หรือ 100 Wh) 3. ฉลากและสัญลักษณ์: ต้องมีป้ายระบุความจุ (mAh หรือ Wh) และข้อมูลผู้ผลิตแสดงอย่างชัดเจน

และไม่ลบเลือน Power Bank ที่ไม่มีข้อมูลระบุจะไม่ได้รับอนุญาตให้นำขึ้นเครื่อง

4. **สำหรับท่านที่เดินทางไปประเทศจีน โปรดตรวจสอบ Power Bank ของท่านอย่างละเอียด เนื่องจากทางการจีนมีกฎระเบียบที่เข้มงวดมาก ต้องมีสัญลักษณ์ CCC เท่านั้น: ไม่ว่า Power Bank ของท่านจะซื้อมาจากประเทศใดก็ตาม เมื่อนำไปใช้ในประเทศจีน จำเป็นต้องมีสัญลักษณ์ CCC (China Compulsory Certificate) และตัวเลขบอกความจุ (mAh) พิมพ์อยู่บนตัวเครื่องอย่างชัดเจน ไม่ลบเลือน หรือหลุดลอก**

5. สายการบิน ไม่อนุญาตให้เปิดใช้งาน Power Bank ทุกกรณี ตลอดระยะเวลาที่อยู่บนเครื่องบิน ซึ่งหมายความว่า ท่านไม่สามารถใช้ Power Bank เพื่อชาร์จไฟให้อุปกรณ์อิเล็กทรอนิกส์อื่นๆ ของท่านได้ (เช่น โทรศัพท์มือถือ, แท็บเล็ต) และไม่สามารถชาร์จไฟเข้าตัว Power Bank ได้โดยเด็ดขาด กรุณาเก็บ Power Bank ไว้ในกระเป๋าถือของท่านตลอดการเดินทาง และงดนำขึ้นมาใช้งานจนกว่าเครื่องบินจะลงจอดโดยสมบูรณ์ ดังนั้น ขอแนะนำให้ท่านชาร์จอุปกรณ์อิเล็กทรอนิกส์ต่างๆ ของท่านให้เต็มก่อนขึ้นเครื่อง

โปรดทราบว่า Power Bank ที่ไม่มีสัญลักษณ์ CCC ตัวเลขบ่งชี้ข้อมูลความจุ หรือมีแต่เลือนลาง มีความเสี่ยงสูงมากที่จะถูกเจ้าหน้าที่ปฏิเสธและยึดไว้ ณ ด่านตรวจความปลอดภัยที่สนามบิน และไม่สามารถขอคืนได้ในทุกกรณี

ข้อควรปฏิบัติระหว่างการท่องเที่ยว

เพื่อให้การเดินทางของท่านเป็นไปอย่างราบรื่นและน่าประทับใจที่สุด ทางบริษัทฯ ใคร่ขอความร่วมมือท่านในการศึกษาและเตรียมตัวตามคำแนะนำดังต่อไปนี้

การเตรียมตัวรับมือกับสภาพภูมิประเทศและอากาศ

ชิงเต่าและเมืองใกล้เคียงเป็นเมืองที่ติดทะเล (คาบสมุทร) สภาพอากาศจึงมีความชื้นสัมพัทธ์สูงและมี "ลมพัดแรง" ตลอดทั้งปี โดยเฉพาะบริเวณริมชายหาดและจุดชมวิวต่างๆ อากาศจะมีความแปรปรวนได้ง่าย อาจมีหมอกลงในบางช่วงเช้า แม้จะมีความชื้นจากทะเล แต่ลมแรงอาจทำให้ผิวแห้งได้เช่นกัน ควรเตรียมครีมบำรุงผิวและลิปบาล์มติดตัวไปด้วย

อุณหภูมิที่แตกต่าง: เนื่องจากลมทะเลค่อนข้างแรง แนะนำให้เตรียม เสื้อแจ็คเก็ตกันลม หรือเสื้อโค้

ทที่สามารถกันลมได้ดีติดตัวไว้เสมอ และอากาศอาจเย็นลงอย่างรวดเร็วในตอนเช้าและค่ำ แนะนำให้สวมเสื้อผ้าทับกันหลายชั้น เพื่อให้ปรับเปลี่ยนได้ง่ายตามอุณหภูมิระหว่างวัน

อุปกรณ์เสริม: หมวก (ควรเป็นแบบที่กระชับหรือไม่ปลิวตามลมง่าย), แว่นกันแดด, และร่มพับได้ (สำหรับกันฝนและแดด)

การเดินทางระยะไกล: เนื่องจากระยะทางระหว่างเมืองค่อนข้างไกล (อาจใช้เวลาเดินทาง 3-4 ชั่วโมง/วัน) แนะนำให้เตรียม หมอนรองคอ และ Power Bank ให้พร้อมสำหรับใช้บนรถ เพื่อความสะดวกสบายตลอดการเดินทาง

โปรดเคารพในวัฒนธรรมท้องถิ่น: ทั้งในด้านอาหารการกิน (รสชาติเผ็ด ใช้น้ำมันในปริมาณมาก), ประเพณีความเชื่อ, และโดยเฉพาะอย่างยิ่งพิธีกรรมทางศาสนา การแสดงความเคารพต่อความแตกต่างจะทำให้ท่านเป็นที่ต้อนรับและได้รับมิตรภาพที่ดีกลับมา

ข้อควรระวังเรื่องการแพ้อาหาร: หากท่านมีประวัติ แพ้อาหารทะเล กรุณาแจ้งเจ้าหน้าที่หรือหัวหน้าทัวร์ให้ทราบล่วงหน้าอย่างเคร่งครัด และควรเตรียมยารักษาอาการแพ้ติดตัวมาด้วย

ความปลอดภัยและการเดินทาง เพื่อความปลอดภัยของท่านและทรัพย์สิน โปรดใช้ความระมัดระวังในการดูแลของมีค่า (กล้อง, กระเป๋าเงิน, เครื่องประดับ) โดยเฉพาะเมื่ออยู่ในที่ชุมชน และ หลีกเลี่ยงการพกเงินสดจำนวนมาก และเพื่อความปลอดภัยสูงสุด กรุณาปฏิบัติตามคำแนะนำของหัวหน้าทัวร์และเจ้าหน้าที่ท้องถิ่นอย่างเคร่งครัดเสมอ

ข้อห้ามและข้อควรระวังทางกฎหมาย

อาหาร: ห้ามนำผลิตภัณฑ์จากเนื้อสัตว์ทุกชนิดเข้าประเทศจีน โดยเด็ดขาด (เช่น หมูหยอง, หมูแผ่น, แหนม, ไส้กรอก, หรือน้ำพริกที่มีส่วนผสมของเนื้อสัตว์)

สิ่งเสพติด: การลักลอบหรือมีส่วนเกี่ยวข้องกับยาเสพติดถือเป็นความผิดร้ายแรงและมีโทษสูงสุด หากเกิดกรณีดังกล่าวขึ้นจะอยู่นอกเหนือความรับผิดชอบของบริษัทฯ และทางบริษัทฯ จำเป็นต้องยุติการให้บริการทันที และผู้กระทำผิดจะต้องรับผิดชอบตามกระบวนการทางกฎหมายของประเทศนั้นๆ

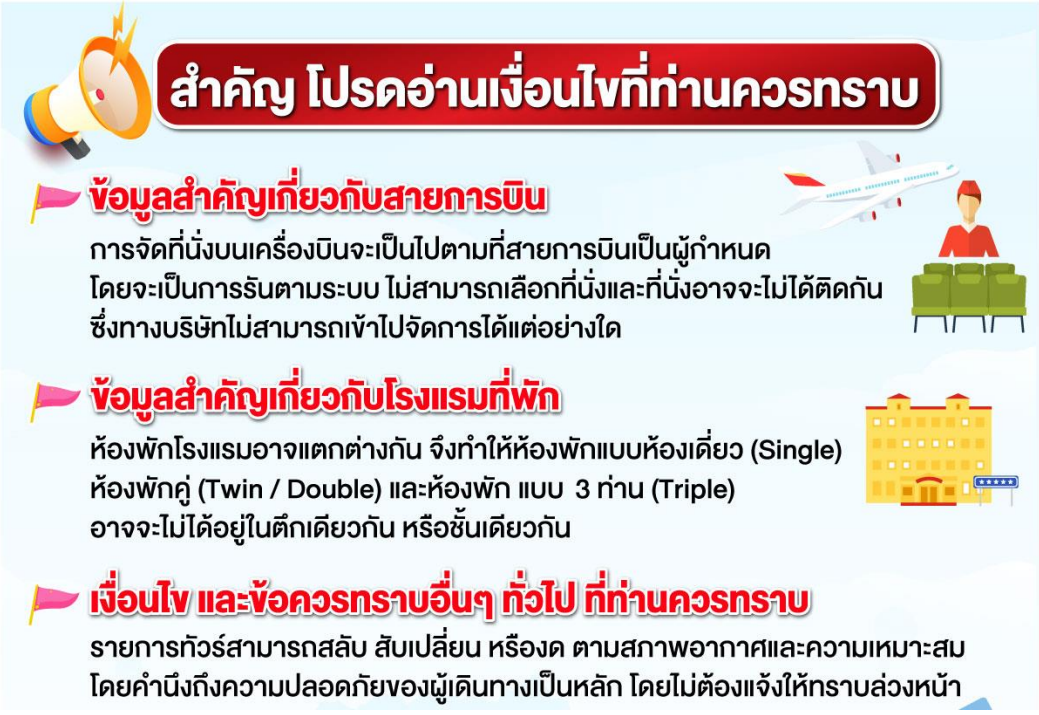

	โปรแกรมเดินทาง	เช้า	เที่ยง	ค่ำ	โรงแรมที่พัก
1	กรุงเทพฯ (สนามบินสุวรรณภูมิ) – ชิงเต่า (ท่าอากาศยานชิงเต่าเหมียนหยาง) (QW918 : 18:10 - 23:55)			✈	QINGDAO SHANGHE INTER HOTEL
2	ชิงเต่า - เผิงไหล - ศาลาเผิงไหล - เยียนไถ – ไร่ไวน์ ณ คฤหาสน์ จางยู่ – ลิ้มรสไวน์แดง ท่านละ 1 แก้ว - เช็คอิน ประติมากรรมวาฬเกยตื้น	🍽	🍽	🍽	YANTAI ALOFT HOTEL
3	เยียนไถ – เช็คอินถนนเฉาหยาง - เว่ยไห่ - เช็คอิน ถนนริมหาด คบเพลิงหมายเลข 8 - เช็คอิน ประตูแห่งโชคลาภ แลนด์มาร์คเยียนไถ – นั่งรถชมเมืองแบบพาโนรามา – ช็อปปิ้งเยียนไถไนท์มาร์เก็ต	🍽	🍽	🍽	YANTAI ALOFT HOTEL
4	ชิงเต่า - เช็คอิน ย่านซาจื่อโข่ว - พิพิธภัณฑ์โรงเบียร์ชิงเต่า ลิ้มรสเบียร์ชิงเต่า ท่านละ 1 แก้ว - ถนนคนเดินไถตง	🍽	🍽	X อิสระ	HOLIDAY INN EXPRESS QINGDAO JINSHUI
5	ชิงเต่า – สะพานจ้านเฉียว –เช็คอินย่านเมืองเก่าเยอรมัน - ตรอกกว่างซิ่ง - ถนนจงซาน – อดีตที่ทำการสถานีตำรวจเยอรมัน – โบสถ์ เซนต์ไมเคิล - เช็คอินจัตุรัส 54	🍽	🍽	🍽	HOLIDAY INN EXPRESS QINGDAO JINSHUI
6	ชิงเต่า (ท่าอากาศยานชิงเต่าเหมียนหยาง) - กรุงเทพฯ (สนามบินสุวรรณภูมิ) (QW917 : 13:05 – 17.10)	🍽	✈		

13 เม.ย. 69	กรุงเทพฯ (สนามบินสุวรรณภูมิ) – ชิงเต่า (ท่าอากาศยานชิงเต่าเจียวตง) (QW918 : 18:10 - 23:55)
14.30 น.	พร้อมกันที่ **ท่าอากาศสุวรรณภูมิ** อาคารผู้โดยสารระหว่างประเทศ ชั้น 4 ประตู 10 เคาน์เตอร์ โดยมีเจ้าหน้าที่คอยให้การต้อนรับและอำนวยความสะดวกตรวจเช็คสัมภาระและเอกสารการเดินทางให้กับทุกท่าน **เช็คอิน ณ เคาน์เตอร์ สายการบิน ชิงเต่า แอร์ไลน์ (QW)** *รวมน้ำหนักกระเป๋าสำหรับโหลดใต้เครื่อง 20 กิโลกรัม โดยจำที่ท่านละ 1 ใบ*
18.10 น.	ออกเดินทางจาก **สนามบินสุวรรณภูมิ** สู่ **สนามบินชิงเต่า มณฑลซานตง** โดย สายการบิน **ชิงเต่า แอร์ไลน์ (QW)** เที่ยวบินที่ **QW918**
23.55น.	เดินทางถึง **สนามบินชิงเต่าเจียวตง มณฑลซานตง** ที่ซึ่งลมหายใจแห่งยุโรปและจิตวิญญาณจีนบรรจบกันริมฝั่งทะเลเหลือง ในมณฑลซานตงอันกว้างใหญ่ มีนครแห่งหนึ่งที่ได้รับการขนานนามว่าเป็น "ทวีปยุโรปแห่งทิศบูรพา" เมืองนั้นคือ "ชิงเต่า" ที่นี่ไม่ใช่แค่เมืองท่าที่สำคัญ แต่เป็นผืนผ้าใบที่มีชีวิตซึ่งวาดแต่งด้วยสีสันของประวัติศาสตร์อันน่าทึ่ง วัฒนธรรมที่ผสมผสาน และทิวทัศน์ชายทะเลที่งดงามจับใจ เสน่ห์อันเป็นเอกลักษณ์ของชิงเต่าถือกำเนิดจากหน้าประวัติศาสตร์ที่ไม่เหมือนใคร ในช่วงปลายศตวรรษที่ 19 ชิงเต่าซึ่งเดิมเป็นเพียงหมู่บ้านชาวประมงเล็กๆ ได้กลายเป็นเขตเช่าของเยอรมนี แม้จะเป็นช่วงเวลาเพียง 16 ปี แต่ชาวเยอรมันได้วางรากฐานเมืองสมัยใหม่ไว้อย่างมั่นคง ทั้งระบบสาธารณูปโภค ถนน

หนทางที่กว้างขวาง และโดยเฉพาะอย่างยิ่ง สถาปัตยกรรมสไตล์ยุโรปที่ยังคงงดงามมาจนถึงทุกวันนี้ หลังจากนำท่านผ่านขั้นตอนตรวจคนเข้าเมืองและรับกระเป๋าแล้ว นำท่านเข้าสู่ที่พัก

ที่พัก **QINGDAO SHANGHE INTER HOTEL**

14 เม.ย. 69 ชิงเต่า - เผิงไหล - ศาลาเผิงไหล – เยียนไถ - ไร่ไวน์ ณ คฤหาสน์ จางยู่ – ลิ้มรสไวน์แดง

เช้า **รับประทานอาหารเช้า ณ ห้องอาหารของโรงแรม (มื้อที่ 1)**

นำท่านออกเดินทางสู่ สุดขอบตะวันออกของคาบสมุทรซานตง ที่ซึ่งทะเลป๋อไห่และทะเลเหลืองมาบรรจบกัน มีดินแดนแห่งหนึ่งที่ลมหายใจของมันอบอวลไปด้วยกลิ่นอายของเทพนิยายและประวัติศาสตร์อันยาวนาน สู่ **เมืองเผิงไหล** (ระยะทาง 253 ก.ม. ใช้เวลาเดินทางประมาณ 4 ชั่วโมง) เมืองที่สง่างามด้วยเรื่องราวที่ซ้อนทับกันมาร่วมพันปี ที่นี่คือ "แดนสุขาวดีบนโลกมนุษย์" สถานที่ที่เชื่อกันว่าเป็นที่พำนักของเหล่าเซียนผู้อมตะ จิตวิญญาณของเผิงไหลผูกพันอย่างแนบแน่นกับตำนาน "แปดเซียนข้ามทะเล" เรื่องเล่าขานถึงเหล่าเซียนแปดองค์ที่เมามายจากการร่ำสุรา ณ ศาลาเผิงไหล ก่อนจะแสดงอิทธิฤทธิ์ด้วยสมบัติวิเศษประจำกายเพื่อเดินทางข้ามมหาสมุทร เรื่องราวนี้ไม่ได้เป็นเพียงนิทานพื้นบ้าน แต่ได้หลอมรวมเป็นส่วนหนึ่งของสำนวนจีนที่ว่า "แปดเซียนข้ามทะเล ต่างแสดงฤทธาของตน" ซึ่งสะท้อนถึงแนวคิดที่ว่าทุกคนต่างมีหนทางและความสามารถเฉพาะตัวในการเอาชนะอุปสรรค

กลางวัน **รับประทานอาหารกลางวัน ณ ภัตตาคาร (มื้อที่ 2)**

บ่าย นำท่านก้าวเข้าสู่ "แดนสวรรค์บนโลกมนุษย์" ที่ **ศาลาเผิงไหล** สถานที่ที่เต็มไปด้วยเรื่องราวและตำนานโบราณของจีน ที่นี่ไม่ใช่เป็นเพียงแค่หนึ่งในสี่หอคอยที่มีชื่อเสียงที่สุดของจีนเท่านั้น แต่ยังเป็นจุดกำเนิดของตำนาน "แปดเซียนข้ามทะเล" อันเลื่องชื่ออีกด้วย ศาลาโบราณที่ตั้งตระหง่านอยู่บนหน้าผาตันหยา มองออกไปเห็นผืนน้ำที่ซึ่งทะเลเหลืองและทะเลโป๋ไห่มาบรรจบกัน บรรยากาศที่นี่เต็มไปด้วยมนต์ขลังราว

กับหลุดเข้าไปอยู่ในภาพวาดพู่กันจีนโบราณ หากโชคดี อาจได้เห็นปรากฏการณ์ "ภาพลวงตา" หรือ "มิราจ" เหนือผืนน้ำ ซึ่งยิ่งเสริมให้สถานที่แห่งนี้สมกับเป็นดินแดนแห่งเทียนเซียนยิ่งขึ้น

นำท่านออกเดินทางสู่ **เมืองเยียนไถ** (ระยะทาง 94 ก.ม. ใช้เวลาเดินทางประมาณ 1.5 ชั่วโมง) ที่ซึ่งสายลมแห่งตำนานและกลิ่นอายไวน์บรรจบกับคลื่นทะเล ณ ปลายสุดของคาบสมุทรซานตง ที่ซึ่งทะเลป๋อไห่และทะเลเหลืองมาบรรจบกัน เมืองที่ไม่เพียงแต่มีชายหาดสีทองทอดยาวสุดสายตา แต่ยังเป็นดินแดนที่ทุกอณูของอากาศอบอวลไปด้วยเรื่องราวในหน้าประวัติศาสตร์ ตำนานลี้ลับ และกลิ่นหอมจรุงของไวน์ชั้นเลิศ ชื่อของเมือง "เยียนไถ" แปลตรงตัวว่า "หอควัน" ซึ่งมีที่มาจากหอสังเกตการณ์ที่สร้างขึ้นในสมัยราชวงศ์หมิง เพื่อจุดไฟให้สัญญาณควันเตือนภัยจากโจรสลัดในทะเล ทุกวันนี้ แม้ควันไฟจะจางหายไปแล้ว แต่จิตวิญญาณแห่งการปกป้องและสายใยที่ผูกพันกับท้องทะเลยังคงฝังรากลึกอยู่ในวัฒนธรรมของชาวเมือง สู่เมืองที่สง่างามด้วยเรื่องราวที่ซ้อนทับกันมาร่วมพันปี

นำท่านจิบไวน์ในปราสาทสไตล์ยุโรป หลีกหนีความวุ่นวายและก้าวเข้าสู่ดินแดนที่ราวกับหลุดมาจากเทพนิยายยุโรป ณ **ไร่ไวน์ ชาโตว์ ณ คฤหาสน์ จางยู่** ปราสาทไวน์อันโอ่อ่าที่ตั้งตระหง่านกลางไร่องุ่นสุดลูกหูลูกตาในเมืองเยียนไถ มณฑลซานตง ที่นี่คือการบรรจบกันอย่างลงตัวของมรดกการผลิตไวน์กว่าร้อยปีของจีนและความเชี่ยวชาญจากฝรั่งเศส ทำให้เกิดเป็นแหล่งท่องเที่ยวที่ไม่เพียงสวยงามน่าถ่ายรูป แต่ยังเป็นสวรรค์ของคนรักไวน์ นำท่านเดินชมสถาปัตยกรรมคลาสสิก เยี่ยมชมห้องเก็บไวน์ใต้ดินอันลึกลับ และปิดท้ายด้วยการชิมไวน์รสเลิศที่ผลิตจากองุ่นในไร่แห่งนี้ เสริมแต่งประสบการณ์ที่จะทำให้การเดินทางของคุณพิเศษยิ่งขึ้น ปิดท้ายประสบการณ์อันสุดแสนคลาสสิกนี้... ด้วยการ **ลิ้มรสไวน์แดง (ท่านละ 1 แก้ว) ที่มีชื่อเสียงของที่นี่ สำหรับท่านผู้เดินทางที่ อายุต่ำกว่า 18 ปี หรือ ท่านที่ไม่สามารถดื่มเครื่องดื่มแอลกอฮอล์ได้เนื่องด้วยข้อจำกัดทางศาสนา หรือเหตุผลส่วนตัวอื่นใด จะเป็นการจัดเตรียมน้ำองุ่นรสชาติเยี่ยมไว้บริการทดแทน**

ค่ำ **รับประทานอาหารค่ำ ณ ภัตตาคาร (มื้อที่ 3)**

จากนั้นนำท่านเดินทางเข้าสู่ที่พัก

ที่พัก **ALOFT HOTEL YANTAI**

15 เม.ย. 69 **เยียนไถ – เว่ยไห่ - เซ็คอิน ถนนริมหาด คบเพลิงหมายเลข 8 - เซ็คอิน ประตูแห่งโชคลาภ - แลนด์มาร์คเยียนไถ – นั่งรถชมเมืองแบบพาโนรามา – ช็อปปิ้งเยียนไถไนท์มาร์เก็ต**

เช้า **รับประทานอาหารเช้า ณ ห้องอาหารของโรงแรม (มื้อที่ 4)**

นำท่านเดินทางสู่ **เมืองเว่ยไห่** (ระยะทาง 84 ก.ม. ใช้เวลาเดินทางประมาณ 1.5 ชั่วโมง) เสียงกระซิบจากท้องทะเลและเรื่องราวแห่งกาลเวลา ที่ซึ่งแผ่นดินจีนบรรจบกับทะเลเหลืองอย่างสงบงาม เมืองที่ไม่เพียงแค่มีชายหาดทอดยาวและอากาศบริสุทธิ์ ด้วยตำแหน่งที่ตั้งซึ่งเป็นเมืองของจีนที่อยู่ใกล้กับคาบสมุทรเกาหลีมากที่สุด ทำให้เว่ยไห่กลายเป็นศูนย์กลางการแลกเปลี่ยนทางเศรษฐกิจและวัฒนธรรมกับเกาหลีใต้มาอย่างยาวนาน อิทธิพลนี้ปรากฏให้เห็นอย่างชัดเจนในชีวิตประจำวันของผู้คน ตั้งแต่ร้านค้า ป้ายบอกทาง ไปจนถึงร้านอาหารเกาหลีรสชาติต้นตำรับที่หารับประทานได้ง่ายดาย

นำท่านเช็คอิน **ถนนคบเพลิงสายที่แปด** มุมลับสุดปังที่ใครๆ ก็ต้องเช็คอิน ถนนเส้นเล็กๆ ที่ทอดยาวลงไปจนสุดสายตา บรรจบกับเส้นขอบฟ้าและผืนน้ำทะเลสีครามสดใส จุดเช็คอินที่โด่งดังที่สุดในโลกโซเชียลของเมืองเว่ยไห่ มณฑลซานตง จนได้รับฉายาว่าเป็น "คามาคุระแห่งเมืองจีน" ด้วยบรรยากาศที่ราวกับหลุดออกมาจากฉากในการ์ตูนอนิเมะญี่ปุ่น ที่นี่ไม่ใช่มีแค่เพียงแต่ถนน แต่เป็นเฟรมภาพที่มีชีวิต ที่ซึ่งความเรียบง่ายของบ้านเรือนสองข้างทางตัดกับความยิ่งใหญ่ของท้องทะเลได้อย่างลงตัว ทำให้ทุกย่างก้าวและทุกการกดชัตเตอร์ของคุณกลายเป็นภาพถ่ายที่น่าจดจำ เตรียมกล้องของคุณให้พร้อม แล้วไปเก็บภาพสวยๆ ที่มุมมหาชนแห่งนี้กันได้เลย บริเวณใกล้เคียงยังมีคาเฟ่และร้านอาหารเล็กๆ ตั้งอยู่หลายแห่ง ที่ให้บริการทั้งเครื่องดื่มและของว่างทั้งราคายังย่อมเยาอีกด้วย

กลางวัน **รับประทานอาหารกลางวัน ณ ภัตตาคาร (มื้อที่ 5)**

บ่าย ไปกันต่อที่ **ประตูแห่งโชคลาภ** สัญลักษณ์แห่งเวยไห่ ประตูสู่ความปรารถนา ณ ริมชายฝั่งทะเลเหลืองที่งดงามของเมืองเวยไห่ ที่ตั้งของสถาปัตยกรรมอันโดดเด่นตั้งตระหง่านอยู่ นั่นคือ "ประตูแห่งความสุข" หรือ "ประตูแห่งโชคลาภ" แลนด์มาร์คที่เป็นสัญลักษณ์แห่งความหวัง ความเจริญรุ่งเรือง และความสุขของชาวเมืองเว่ยไห่ ประตูแห่งนี้ถูกสร้างขึ้นเพื่อเฉลิมฉลองครบรอบ 100 ปีของการเปิดท่าเรือเวยไห่ และได้รับการขนานนามว่าเป็น "ประตูแห่งเวยไห่" ที่คอยต้อนรับนักเดินทางทุกคน โครงสร้างที่สูงตระหง่านนี้เปรียบเสมือนกรอบรูปขนาดมหึมาที่โอบล้อมทิวทัศน์ของท้องทะเลและเกาะหลิวกง ที่อยู่เบื้องหน้า สร้างเป็นภาพที่งดงามน่าประทับใจ โดยเฉพาะอย่างยิ่งในช่วงเวลาที่พระอาทิตย์ขึ้นและตกดิน แสงสีทองจะสาดส่องผ่านช่องประตู ทำให้ที่นี่กลายเป็นจุดถ่ายภาพที่นักท่องเที่ยวต้องมาเยือนเพื่อเก็บภาพความทรง

จำและขอพรเพื่อความเป็นสิริมงคล

เปิดประสบการณ์ **นั่งรถชมวิวเวยไห่แบบพาโนรามาบนรถบัสสุดชิค** สัมผัสเสน่ห์ของเวยไห่ เมืองชายทะเลที่งดงามราวกับภาพวาดได้อย่างเต็มตาและน่าประทับใจที่สุดกับ "รถบัสชมวิวแบบพาโนรามา" ที่จะพาคุณลัดเลาะไปตามเส้นทางเลียบชายฝั่งที่สวยที่สุด เผยให้เห็นทัศนียภาพของภูเขาที่โอบล้อมทะเลสีคราม ชายหาดสีทอง และแลนด์มาร์คสำคัญต่างๆ ที่ผสมผสานกันอย่างลงตัว รถมินิบัสสีสันสดใส ทุกคันถูกออกแบบมาเพื่อมอบประสบการณ์การเดินทางที่น่าจดจำ พร้อมบริการไกด์บรรยายเรื่องราวที่น่าสนใจตลอดเส้นทาง ให้คุณได้ซึมซับความงามและวัฒนธรรมของเวยไห่ได้อย่างลึกซึ้งและสะดวกสบายที่สุด

จากนั้นนำท่านเดินทางกลับ **เมืองเยียนไถ** (ระยะทาง 84 ก.ม. ใช้เวลาเดินทางประมาณ 1.5 ชั่วโมง)

ค่ำ **รับประทานอาหารค่ำ ณ ภัตตาคาร (มื้อที่ 6) หม้อไฟวิวทะเล** อาหารทะเลสดๆ และเนื้อนุ่มๆ จุ่มลงในน้ำซุปเดือดพล่าน จิ้มกับน้ำจิ้มสูตรเด็ดที่คุณสามารถปรุงเองได้ตามใจชอบจากเครื่องปรุงหลากหลาย

นำท่านตะลุย **ตลาดกลางคืนเยียนไถ**: สวรรค์ของนักชิมและแหล่งรวมความคึกคักยามราตรี แสงไฟนีออนและกลิ่นหอมกรุ่นของอาหาร สัมผัสวัฒนธรรมอาหารริมทางและบรรยากาศอันแสนคึกคัก ไม่ว่าคุณจะเป็นสายชิม สายช้อป หรือแค่อยากมาเดินเล่นซึมซับบรรยากาศ ตลาดกลางคืนในเยียนไถก็พร้อมต้อนรับและมอบประสบการณ์ที่น่าจดจำให้คุณเสมอ

จากนั้นนำท่านเดินทางเข้าสู่ที่พัก

ที่พัก **ALOFT HOTEL YANTAI**

16 เม.ย. 69	เยียนไถ - เช็คอินถนนเฉาหยาง – เช็คอินประติมากรรมวาฬเกยตื้น - ชิงเต่า - เช็คอิน ย่านซาจื่อโข่ว - พิพิธภัณฑ์โรงเบียร์ชิงเต่า - ถนนคนเดินไถตง

เช้า **รับประทานอาหารเช้า ณ ห้องอาหารของโรงแรม (มื้อที่ 7)**

นำท่านเดินทางสู่ **ถนนเฉาหยาง** เช็คอินสุดฮิตที่ห้ามพลาดในเมืองเยียนไถ เมื่อก้าวเข้าสู่ถนนเฉาหยางแล้วท่านจะรู้สึกเหมือนได้ย้อนเวลากลับไปในอดีต แต่ยังคงความทันสมัยไว้อย่างลงตัว ที่นี่คือ "จุดเช็คอินยอดนิยม" ที่เหล่าสายโซเชียลต้องมาเยือนเมื่อมาถึงเมืองเยียนไถ ถนนสายประวัติศาสตร์ที่เต็มไปด้วย

อาคารสไตล์ยุโรปแห่งนี้ ไม่ได้มีเพียงความสวยงามของสถาปัตยกรรมเท่านั้น แต่ยังเปี่ยมไปด้วยชีวิตชีวา จากร้านค้าเก๋ๆ คาเฟ่บรรยากาศดี และร้านอาหารมากมายที่รอให้คุณไปค้นหา เตรียมกล้องของคุณให้พร้อม เพราะทุกมุมของถนนเฉาหยางคือสตูดิโอถ่ายภาพชั้นเยี่ยมที่จะทำให้ฟีดของคุณโดดเด่นกว่าใคร

เช็คอิน **ประติมากรรมวาฬเกยตื้นผู้โดดเดี่ยว** ณ ชายฝั่งเมืองเยียนไถ จุดเช็คอินยอดนิยมบนโลกโซเชียล ที่ไม่ได้มีดีแค่ความสวยงาม แต่ยังเต็มไปด้วยเรื่องราวที่ซ่อนอยู่ใต้เกลียวคลื่น ประติมากรรมวาฬที่โผล่พ้นผืนทรายขึ้นมาเพียงครึ่งตัวนี้ กลายเป็นสัญลักษณ์แห่งการรอคอยและความหวัง เชื้อเชิญให้ทุกคนมาสัมผัสความงามอันเงียบสงบและถ่ายทอดเรื่องราวในมุมมองของตนเอง

กลางวัน **รับประทานอาหารกลางวัน ณ ภัตตาคาร (มื้อที่ 8)**

บ่าย นำท่านเดินทางกลับสู่ **เมืองชิงเต่า** (ระยะทาง 226 ก.ม. ใช้เวลาเดินทางประมาณ 3.5 ชั่วโมง)

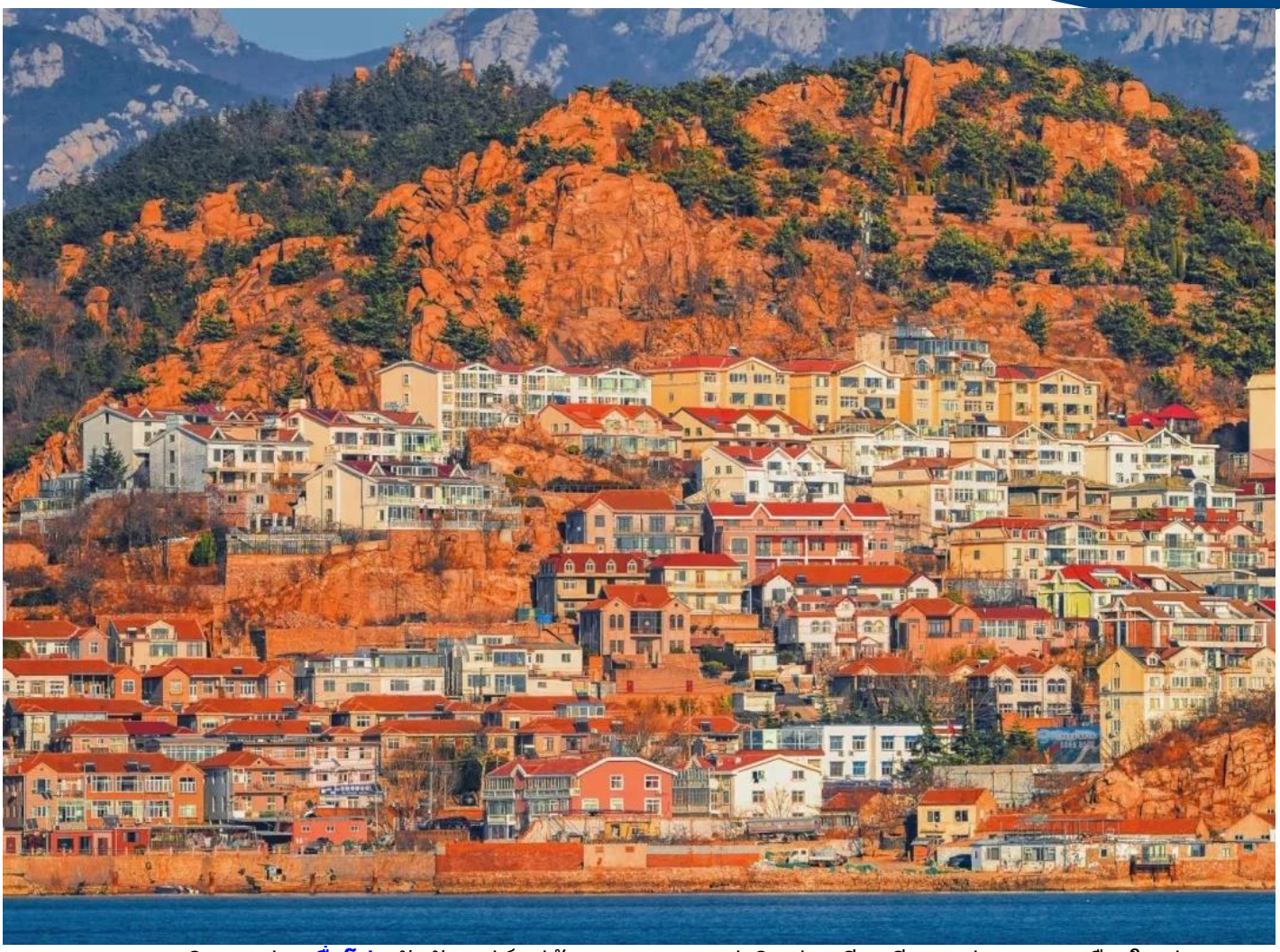

เดินทางสู่ **ซาจื่อโข่ว** สัมผัสเสน่ห์หมู่บ้านชาวประมงแห่งชิงเต่า หลีกหนีความวุ่นวายของเมืองใหญ่ มาสัมผัสชีวิตชาวประมง ที่ "ซาจื่อโข่ว" หมู่บ้านชาวประมงอันเงียบสงบที่ตั้งอยู่ ณ เขตเหลาซาน เมืองชิงเต่า ที่นี่คือภาพสะท้อนของวิถีชีวิตดั้งเดิมที่ผสานกับทิวทัศน์ชายทะเลอันงดงาม กลิ่นอายของทะเลที่สดชื่น เสียงเรือประมงที่เข้าเทียบท่า และภาพบ้านเรือนหลากสีสันที่ตั้งเรียงรายตามแนวชายฝั่ง ทำให้ซาจื่อโข่วกลายเป็นจุดหมายปลายทางที่นักท่องเที่ยวจะได้สัมผัสกับเสน่ห์อันเป็นเอกลักษณ์ ที่นี่ไม่เพียงแต่เป็นสวรรค์ของคนรักอาหารทะเลสดใหม่ แต่ยังเป็นจุดถ่ายภาพที่สวยงามราวกับเมืองชายฝั่งในอิตาลีอีกด้วย

นำท่านเปิดประตูสู่ตำนานเบียร์ร้อยปีที่ **พิพิธภัณฑ์เบียร์ชิงเต่า** ก้าวเข้าสู่โลกแห่งฟองเบียร์และประวัติศาสตร์ที่มีชีวิตชีวาที่พิพิธภัณฑ์เบียร์ชิงเต่า ถือเป็นจุดกำเนิดของเบียร์ที่โด่งดังที่สุดของจีน ที่ซึ่งได้รับมรดกทางวัฒนธรรมจากเยอรมันเมื่อปี 1903 ได้ผสมผสานกับวัฒนธรรมจีนอย่างลงตัว เดินย้อนเวลาไปในอาคารอิฐแดงเก่าแก่สไตล์โกธิค สัมผัสกลิ่นหอมของมอลต์และฮอปส์ที่อบอวลไปทั่ว พร้อมชมเครื่องจักรต้มเบียร์ทองแดงขนาดยักษ์ที่เคยใช้งานจริง และปิดท้ายทริปด้วยการชิมเบียร์สดๆ ที่ส่งตรงจากถังหมัก เป็นประสบการณ์ที่ปลุกทุกประสาทสัมผัสและจะทำให้คุณหลงรักเมืองชิงเต่ามากยิ่งขึ้น **และแน่นอน... ไฮไลท์ที่ทุกคนรอคอยคือการ ลิ้มรสเบียร์ชิงเต่าสด (ท่านละ 1 แก้ว) รสชาติต้นตำรับที่ส่งตรงจากถังบ่ม สำหรับท่านผู้เดินทางที่ อายุต่ำกว่า 18 ปี หรือ ท่านที่ไม่สามารถดื่มเครื่องดื่มแอลกอฮอล์ได้เนื่องด้วยข้อจำกัดทางศาสนา จะมีเครื่องดื่มอัดลมที่ไม่มีแอลกอฮอล์ให้บริการแทน**

นำท่านเดินทางสู่ **ถนนคนเดินไถตง** หัวใจแห่งการช้อปปิ้งและสีสันยามค่ำคืนของชิงเต่า เมื่อแสงตะวันของเมืองชิงเต่าเริ่มจางลง นั่นคือสัญญาณว่าชีวิตชีวาที่แท้จริงของเมืองกำลังจะเริ่มต้นขึ้น ณ ถนนคนเดินไถตง ศูนย์กลางการค้าที่คึกคักและเก่าแก่ที่สุดแห่งหนึ่งของเมือง ตลาดอันเป็นเหมือนเวทีขนาดใหญ่ที่จัดแสดงวัฒนธรรมท้องถิ่น เทรนด์แฟชั่นล่าสุด และที่สำคัญที่สุดคือ สวรรค์ของอาหารสตรีทฟู้ดที่ส่งกลิ่นหอมยั่วยวนไปทั่วบริเวณ ตามแผนการเดินทางของคุณ นี่คือช่วงเวลาอิสระที่คุณจะได้ปลดปล่อยความเป็นนักช้อปและนักชิมในตัวคุณให้เต็มที่ ท่ามกลางแสงไฟนีออนหลากสีสันและพลังงานที่ไม่เคยหลับใหลของชาวเมืองชิงเต่า

ค่ำ **อิสระอาหารเย็นตามอัธยาศัย ณ ถนนไถตง อิสระให้ท่านได้ "ตามล่า" หาของอร่อยด้วยตัวท่านเอง**

จากนั้นนำท่านเดินทางเข้าสู่ที่พัก

ที่พัก **HOLIDAY INN EXPRESS QINGDAO JINSHUI**

17 เม.ย. 69	ชิงเต่า – สะพานจ้านเฉียว – เช็คอินย่านเมืองเก่าเยอรมัน - ตรอกกว่างซิง - ถนนจงซาน – อดีตที่ทำการสถานีตำรวจเยอรมัน – โบสถ์ เซนต์ไมเคิล - เช็คอินจัตุรัส 54

เช้า **รับประทานอาหารเช้า ณ ห้องอาหารของโรงแรม (มื้อที่ 9)**

เดินทางสู่ **สะพานจ้านเฉียว** สัญลักษณ์แห่งชิงเต่าที่ทอดยาวสู่ใจทะเล ทอดสายตาไปกับสะพานที่เปรียบเสมือนสัญลักษณ์อันโดดเด่นที่สุดของเมืองชิงเต่า "สะพานจ้านเฉียว" ทางเดินยาว 440 เมตรที่ยื่นตัวออกไปในอ่าวชิงเต่าอย่างสง่างาม สร้างขึ้นครั้งแรกในปี 1891 ปลายสุดของสะพานเป็นที่ตั้งของ "ศาลาหุยหลาน" ศาลาทรงแปดเหลี่ยมสองชั้นสไตล์จีนคลาสสิก ซึ่งภาพปรากฏอยู่บนฉลากเบียร์ชิงเต่าที่โด่งดังไปทั่วโลก ณ ที่แห่งนี้ คุณจะได้สัมผัสกับลมทะเลเย็นสบาย ฟังเสียงคลื่นกระทบฝั่ง และชมภาพฝูงนกนางนวลที่โบยบินอย่างอิสระ เป็นภาพจำอันงดงามที่นักเดินทางทุกคนต้องมาสัมผัสด้วยตัวเอง

นำท่าน **เช็คอินย่านเมืองเก่าเยอรมัน** เริ่มต้นที่ **ตรอกกว่างซิงหลี** ย้อนเวลากลับไปในชิงเต่าเมื่อร้อยกว่าปีก่อน ที่นี่คือย่านเก่าแก่ที่ถูกปลุกให้กลับมามีชีวิตชีวาอีกครั้ง กลายเป็นแหล่งรวมตัวของเหล่าฮิปสเตอร์และนักท่องเที่ยวที่ต้องการสัมผัสเสน่ห์ที่ไม่เหมือนใคร ตรอกซอกซอยที่เรียงรายไปด้วยอาคารสถาปัตยกรรมแบบ "หลี่-ย่วน" ซึ่งเป็นการผสมผสานระหว่างบ้านสี่ล้อมแบบจีนกับอาคารสไตล์ตะวันตกที่สร้างขึ้นในช่วงทศวรรษ 1920-1930 ปัจจุบันได้กลายมาเป็นที่ตั้งของคาเฟ่สุดเก๋ ร้านค้าดีไซน์ และแกลเลอรีศิลปะขนาดย่อม ทำให้ที่นี่กลายเป็นจุดถ่ายรูปยอดนิยมที่ใครมาเยือนชิงเต่าก็ต้องแวะมาเช็คอิน

กลางวัน **รับประทานอาหารกลางวัน ณ ภัตตาคาร (มื้อที่ 10)**

บ่าย ไม่ไกลจากตรอกกว่างซิ่ง จะเป็นที่ตั้งของ **ถนนจงซาน** ย้อนเวลาสู่หัวใจแห่งชิงเต่า กลิ่นอายยุโรปบนถนนสายประวัติศาสตร์ ถนนสายที่เป็นดั่งพิพิธภัณฑ์ที่มีชีวิตซึ่งบันทึกเรื่องราวกว่าศตวรรษของเมืองชิงเต่า ในฐานะ "จุดเช็คอินยอดฮิต" ที่นักท่องเที่ยวต้องมาเยือน ถนนสายนี้คือศูนย์กลางการค้าแห่งแรกของเมืองที่เต็มไปด้วยสถาปัตยกรรมสไตล์ยุโรปเก่าแก่ที่ได้รับอิทธิพลจากเยอรมัน การได้เดินทอดน่องไปบนถนนจงซานเปรียบเสมือนการเดินทางย้อนเวลากลับไปในยุคที่วัฒนธรรมตะวันออกและตะวันตกเริ่มหลอมรวมกัน สองข้างทางเรียงรายไปด้วยอาคารโบราณที่ปัจจุบันกลายเป็นร้านค้าทันสมัย ร้านอาหารท้องถิ่น และคาเฟ่สุดชิค ทำให้ที่นี่คือจุดหมายที่ผสมผสานเสน่ห์ของวันวานเข้ากับความมีชีวิตชีวาของยุคปัจจุบันได้อย่างลงตัว

ไม่ไกลจากถนนจงซาน ยังเป็นที่ตั้งของ **มหาวิหารเซนต์ไมเคิล** หรือที่คนท้องถิ่นรู้จักในชื่อ "โบสถ์คาทอลิกถนนเจ้อเจียง" ตั้งตระหง่านเป็นประจักษ์พยานแห่งประวัติศาสตร์และวัฒนธรรมที่ผสมผสานกันอย่างลงตัว โบสถ์สไตล์เยอรมันแห่งนี้สร้างขึ้นในปี 1934 ด้วยสถาปัตยกรรมแบบโกธิกและโรมาเนสก์ ยอดแหลมคู่สูง 56 เมตรที่มียอดเป็นไม้กางเขนสูง 4.5 เมตร และหลังคากระเบื้องสีแดงสด กลายเป็นภาพจำอันโดดเด่นของเมืองชิงเต่า ไม่ว่าคุณจะเป็นผู้ที่ศรัทธาในศาสนา เป็นผู้ชื่นชอบสถาปัตยกรรม หรือเป็นนักเดินทางที่มองหามุมถ่ายรูปสวยๆ ที่นี่คือจุดหมายที่ไม่ควรพลาด (ราคาทัวร์ไม่รวมค่าเข้าชมภายในโบสถ์)

ไขรหัสประวัติศาสตร์ ก้าวเข้าสู่หน้าประวัติศาสตร์ที่มีชีวิตของเมืองชิงเต่า ณ **ที่ทำการตำรวจเยอรมันเก่า** อาคารสถาปัตยกรรมยุโรปอันโดดเด่นที่สร้างขึ้นในปี 1904 ที่นี่ไม่ได้เป็นเพียงอาคารเก่าแก่ที่สวยงาม แต่เป็นหน้าต่างที่เปิดให้เราได้เห็นอดีตของเมืองท่าแห่งนี้ในยุคที่เยอรมนีเข้ามาปกครอง ด้วยหอคอยสูงตระหง่านและหลังคากระเบื้องสีแดงสด ที่นี่จึงเป็นอีกหนึ่งจุดหมายที่นักเดินทางผู้หลงใหลในประวัติศาสตร์และสถาปัตยกรรมไม่ควรพลาด เดิมทีอาคารแห่งนี้ถูกสร้างขึ้นเพื่อใช้เป็นที่ทำการตำรวจ (Polizeiamt) ในยุคอาณานิคมของเยอรมนี. และต่อมาได้กลายเป็นที่ทำการของหน่วยงานราชการต่างๆ ตลอดช่วงเวลาที่ผันเปลี่ยน ปัจจุบันอาคารอันทรงคุณค่าทางประวัติศาสตร์แห่งนี้เป็นที่ตั้งของสำนักงานตำรวจเมืองชิงเต่า และเปิดให้นักท่องเที่ยวได้ชื่นชมความงามของสถาปัตยกรรมภายนอก.

นำท่านเช็คอิน ณ **จัตุรัสสี่พฤษภาคมหรือจัตุรัส 54** คือหัวใจและจิตวิญญาณสมัยใหม่ของเมืองชิงเต่า ที่นี่เป็นสัญลักษณ์ที่มีชีวิตชีวาของการเคลื่อนไหวทางประวัติศาสตร์ที่สำคัญของจีนในช่วงต้นยุคสาธารณรัฐ โดดเด่นด้วยประติมากรรมสีแดงเพลิง "สายลมแห่งเดือนพฤษภา" ที่พุ่งทะยานขึ้นสู่ท้องฟ้า สะท้อนถึงพลังของคนหนุ่มสาวและความรักชาติ ที่นี่คือจุดนัดพบที่ชาวเมืองและนักท่องเที่ยวต่างมารวมตัวกันเพื่อสัมผัสลมทะเล เดินเล่นผ่อนคลาย และดื่มด่ำกับทิวทัศน์ของอ่าวฝูซาน ที่งดงาม โดยเฉพาะยามค่ำคืนที่จัตุรัสและตึกระฟ้าโดยรอบจะสว่างไสวด้วยการแสดงแสงสีเสียงสุดตระการตา

ค่ำ **รับประทานอาหารค่ำ ณ ภัตตาคาร (มื้อที่ 11) ลิ้มรสปิ้งย่างบาร์บีคิวสไตล์เกาหลี** ล้อมวงกับเพื่อนร่วมทาง ย่างเนื้อและวัตถุดิบนานาชนิดบนเตาถ่านร้อนๆ ส่งกลิ่นหอมกรุ่นยั่วน้ำลายไปทั่วบริเวณ หัวใจสำคัญ

ของบาร์บีคิวสไตล์ซานตงอยู่ที่เครื่องเทศสูตรลับ ที่ผสมผสานทั้งยี่หร่า พริกป่น และเครื่องเทศอื่นๆ ที่ให้รสชาติจัดจ้านและกลิ่นหอมเป็นเอกลักษณ์ เมื่อย่างจนสุกได้ที่ เนื้อจะมีความกรอบนอกนุ่มใน ชุ่มฉ่ำไปด้วยรสชาติที่เข้มข้น หลายคนนิยมนำเนื้อย่างร้อนๆ มาห่อด้วยผักกาดสดกรอบ ราดด้วยน้ำจิ้มเล็กน้อยเพื่อเพิ่มความอร่อยครบรส

จากนั้นนำท่านเดินทางเข้าสู่ที่พัก

ที่พัก **HOLIDAY INN EXPRESS QINGDAO JINSHUI**

18 เม.ย. 69	**ชิงเต่า (ท่าอากาศยานชิงเต่าเจียวตง) - กรุงเทพฯ (สนามบินสุวรรณภูมิ) (QW917 : 13:05 - 17:15)**
เช้า	**รับประทานอาหารเช้า ณ ห้องอาหารภายในโรงแรม (มื้อที่ 12)** สมควรแก่เวลานำท่านเดินทางสู่ **ท่าอากาศยานชิงเต่าเจียวตงเช็คอิน ณ เคาน์เตอร์ สายการบิน ชิงเต่าแอร์ไลน์** พร้อมโหลดสัมภาระ *รวมน้ำหนักกระเป๋า 20 กิโลกรัม/ท่านละ 1 ใบ* รับบัตรโดยสารและผ่านขั้นตอนตรวจคนเข้าเมือง
13.05 น.	ออกเดินทางจาก **ท่าอากาศยานชิงเต่าเจียวตง** สู่ **สนามบินสุวรรณภูมิ** กรุงเทพ โดย สายการบิน **ชิงเต่าแอร์ไลน์** เที่ยวบินที่ **QW917**
17.15 น.	เดินทางถึง **สนามบินสุวรรณภูมิ** โดยสวัสดิภาพพร้อมความประทับใจ

โปรแกรมทัวร์อาจมีการเปลี่ยนแปลงตามสถานการณ์และสภาพอากาศ

โดยคำนึงถึงความเหมาะสมและความปลอดภัยของผู้เดินทางเป็นสำคัญ

แบบสำรวจความพึงพอใจออนไลน์

เพียงท่าน SCAN QR CODE และกรอกข้อมูล
เพื่อเป็นการพัฒนาการท่องเที่ยวให้มีคุณภาพยิ่งขึ้น

SCAN ME

GO1TAO5NTAOQW260413A

ขอขอบพระคุณทุกท่านสำหรับข้อมูลอันเป็นประโยชน์