

ใบเตรียมตัวการเดินทาง อ่องกง ไหว้พระ 9 วัด

สักการะองค์แชกงองค์เก่าแก่ 600 ปี (ฟรีเดย์) 4 วัน 3 คืน

โดยสายการบิน Thai Airways (TG)

30 เม.ย.- 03 พ.ค. 69

ป้ายต้อนรับ

สนามบินสุวรรณภูมิ



นัดหมาย วันพฤหัสบดีที่ 30 เมษายน 2569

เวลา 07.30 น.

จุดเช็คอิน **สนามบินสุวรรณภูมิ**

อาคารผู้โดยสารขาออก ชั้น 4 ประตู 4

สังเกตป้ายต้อนรับ **GO 365 TRAVEL** ณ จุดนัดหมายคณะทัวร์

ลูกค้าควรเพื่อเวลาในการเดินทางมาสนามบิน



***สำคัญมาก!**

หนังสือเดินทาง (Passport) นำมาในวันเดินทาง
ทางบริษัท ไม่สามารถรับผิดชอบ ในกรณีที่ท่านลืมนำมา หรือนำหนังสือเดินทางมาผิดเล่ม

เจ้าหน้าที่	ชื่อ	เบอร์ติดต่อ		
หัวหน้าทัวร์	คุณชัยวัฒน์ ปทุมสูติ (กอล์ฟ)	โทร. 095-692-7978		
เบอร์ติดต่อฉุกเฉิน	คุณกระต่าย	โทร. 092-253-3768		
เส้นทาง	เที่ยวบิน	วันที่	เวลาออก	เวลาถึง
สุวรรณภูมิ - อ่องกง	TG628	30 เมษายน 2569	10.30 น.	14.20 น.
อ่องกง - สุวรรณภูมิ	TG629	03 พฤษภาคม 2569	15.30 น.	17.20 น.
น้ำหนักกระเป๋าโหลดใต้ท้องเครื่องท่านละ 23 กิโลกรัม (จำนวน 1 ใบ) น้ำหนักกระเป๋าขึ้นเครื่องได้ 7 กิโลกรัม ตามที่เงื่อนไขตามที่สายการบินกำหนด				
วันที่พัก	โรงแรม	ที่อยู่		
30 เม.ย.- 02 พ.ค. 69	The Kimberley Hotel	28 Kimberley Rd, Tsim Sha Tsui, Hong Kong.		

****อัตราค่าบริการไม่รวมทิปไกด์ท้องถิ่นและคนขับรถ 1,500 บาท/ท่าน/ทริป****

(โดยส่วนค่าทิปนี้ ทางบริษัทขอสงวนสิทธิ์ในการเรียกเก็บก่อนเดินทางทุกท่านที่สนามบินในวันเช็คอิน)

*****สำหรับหัวหน้าทัวร์แล้วแต่ความประทับใจและน้ำใจจากท่าน*****



ข้อแนะนำในการเดินทาง

<p>ระเบียบ</p>	<p>เจ้าหน้าที่ตรวจคนเข้าเมือง จะพิจารณาให้เฉพาะ “นักท่องเที่ยว” ที่มาเที่ยวโดยสุจริต เท่านั้น กรุณาเตรียมเอกสารพื้นฐานเนื่องจากท่านอาจจะถูกสุ่มตรวจหรือสอบถาม ข้อมูลส่วนตัวจากเจ้าหน้าที่ตรวจคนเข้าเมือง ตัวเครื่องบินไปกลับ รวมถึงรายการท่องเที่ยวตามโปรแกรม (ซึ่งทางบริษัทฯ ได้จัดเตรียมให้ท่านไว้แล้ว) หนังสือรับรองการทำงาน หรือบัตรประจำตัวพนักงาน นามบัตร หรือเอกสารบอกที่มาของรายได้ของท่าน รวมถึงสามารถโชว์ภาพถ่ายหรือหลักฐานจากมือถือเพื่ออธิบายต่อเจ้าหน้าที่ได้ (เจ้าหน้าที่จะทำการสุ่มตรวจเท่านั้น) ในบางครั้งท่านอาจจะถูกตรวจสอบจำนวนเงินที่ถือเข้ามายังฮ่องกง รวมถึงบัตรเครดิตที่ท่านถือครองอยู่(ทางบริษัทฯ ขอสงวนสิทธิ์ในการคืนค่าทัวร์ สำหรับผู้ที่ไม่สามารถเข้าประเทศได้)</p>
<p>เด็กอายุต่ำกว่า 12ปี</p>	<ul style="list-style-type: none"> ● กรณีเดินทางกับพ่อและแม่ นอกเหนือจากหนังสือเดินทางแล้ว จะต้องเตรียมสูติบัตรของเด็กติดตัวไปด้วย ● กรณีที่ไม่มีพ่อแม่เด็กเดินทางไปด้วย หรือไปกับญาติ นอกเหนือจากหนังสือเดินทางและสูติบัตรของเด็กแล้ว จะต้องเตรียมหนังสือยินยอมการเดินทางออกนอกประเทศติดตัวไปด้วย
<p>สภาพภูมิอากาศ (เช็ก ณ วันที่ 23 เม.ย. 69)</p>	<p>ฮ่องกง อุณหภูมิเฉลี่ย ต่ำสุด 26°C / สูงสุด 31°C อาจมีฝนตก กรุณาเตรียมร่มหรือเสื้อกันฝนติดไปด้วย</p>
<p>เวลา</p>	<p>เวลามาตรฐาน ใช้เวลามาตรฐานแบบ UTC/GMT +8 ชั่วโมง เร็วกว่าประเทศไทย 1 ชั่วโมง กรุณาปรับเวลาของท่านให้เป็นเวลาท้องถิ่น เพื่อสะดวกในการนัดหมายเวลา</p>
<p>การแลกเงิน (เช็ก ณ วันที่ 23 เม.ย. 69)</p>	<p>ดอลลาร์ฮ่องกง(HKD) คือ หน่วยเงินที่ใช้ในฮ่องกง ณ ปัจจุบัน อัตราแลกเปลี่ยนโดยประมาณ 1 ดอลลาร์ฮ่องกง ประมาณ 4.20 บาท **กรุณาแลกเงินก่อนล่วงหน้า อัตราแลกเปลี่ยนจะเปลี่ยนแปลงตลอดเวลา กรุณาตรวจสอบอีกครั้ง และกรุณาแลกเงินให้เรียบร้อยก่อนการเดินทาง**</p>
<p>บัตรเครดิต</p>	<p>บัตรเครดิตส่วนใหญ่เป็นที่ยอมรับโดยทั่วไป ทั้ง AMERICAN EXPRESS, MASTER CARD, VISA และ DINERS CLUB สามารถใช้ได้เฉพาะโรงแรม ห้างสรรพสินค้า และร้านค้าใหญ่ๆเท่านั้น (ค่าเงินคิดตามเรท ธนาคารเจ้าของบัตร ณ วันที่ซื้อสินค้า)</p>
<p>ระบบไฟฟ้า</p>	<p>ฮ่องกง ใช้แรงกระแสไฟฟ้า 220 V ตัวเต้าเสียบปลั๊กจะเป็นแบบเหลี่ยมแบนทั้ง 3 ขา Plug Type G</p>



บัตร OCTOPUS	<p>สามารถใช้ขึ้นรถไฟ MTR, รถเมย์, รถราง, ซื้อของกินที่ร้านสะดวกซื้อ *บัตรเดี่ยวคน* ราคาบัตร 150 HKD-50 HKD จะเป็นค่ามัดจำบัตร/พร้อมเติมเงิน 100 HKD (สามารถเติมเงินเพิ่มที่ร้านสะดวกซื้อ) และมีค่าบริการบัตรด้วยอีก 11 HKD</p> <p>**หมายเหตุ: ท่านสามารถซื้อได้ที่ AIRPORT เมื่อถึงฮ่องกง, OCTOPUS CUSTOMER SERVICE ของสถานีรถไฟ MTR ทุกสถานี, ร้านสะดวกซื้อที่ฮ่องกง</p>
สัมภาระ	<ul style="list-style-type: none"> ● กระเป๋าใบใหญ่ ที่โหลดลงใต้ท้องเครื่องบิน (ควรมีล้อลาก/เข็นได้) กระเป๋าสามารถโหลดลงใต้ท้องเครื่องบินได้ โดยมีน้ำหนักไม่เกิน 23 กิโลกรัม **ห้ามใส่ ของมีค่า, คอมพิวเตอร์, ไม้ตบึก, แล็บท็อป, แบตเตอรี่สำรอง และอุปกรณ์ใดๆ ที่มีแบตเตอรี่ ลงในกระเป๋าใบนี้ หากมีควรถือขึ้นเครื่อง ● กระเป๋าใบเล็ก สำหรับถือขึ้นเครื่องบินได้ โดยมีน้ำหนักไม่เกิน 7 กิโลกรัม ห้ามนำของเหลวเกิน 100 ML., ของมีคม, วัตถุไวไฟ นำขึ้นเครื่อง กรณีน้ำหนักเกินกว่าสายการบินกำหนด อาจต้องมีค่าใช้จ่ายเพิ่มตามจริงที่เกิดขึ้น ทั้งนี้ขึ้นอยู่กับดุลยพินิจของพนักงานเจ้าหน้าที่สายการบินเท่านั้น <p>**หมายเหตุ หากซื้อของใน Duty free สามารถถือขึ้นเครื่องบินได้ โดยใส่ในถุงพลาสติกของทาง Duty Free และควรรอยู่ในสภาพที่สมบูรณ์ยังไม่ถูกถอดซีลออก**</p>
<p>สิ่งของต้องห้าม</p>  <p>แจ้งเตือนคนไทย ท่านอาจผิดกฎหมาย เนื่องจาก มีสิ่งของต้องห้าม นำเข้า/ส่งออก สหราชอาณาจักร หรือสิ่งผิดกฎหมายที่ผิดกฎหมายของสหราชอาณาจักร</p> <p>ผิดกฎหมายฮ่องกง-มาเก๊า</p> <p>หากฝ่าฝืน มีทั้งโทษปรับและจำคุก</p> <p>โทษปรับสูงสุด HKD 5,000,000 จำคุกสูงสุดตลอดชีวิต</p> <p>โทษปรับสูงสุด MOP 20,000 ต่อวัน จำคุกสูงสุด 20 ปี</p>	<ul style="list-style-type: none"> ● สิ่งของมีคมที่ทำจากโลหะ มีดพก ที่ตัดเล็บ ตะไบเล็บ หรือวัสดุต่างๆ สเปรย์กระป๋อง เจล ครีม น้ำ หรือของเหลวขนาดเกิน 100 มิลลิกรัมทุกชนิดขึ้นเครื่อง ไม่อนุญาตให้นำติดตัวขึ้นเครื่องบิน (กรุณาทิ้งไว้ในกระเป๋าเดินทางที่จะไว้ใต้ท้องเครื่องบิน) ● ฮ่องกงไม่อนุญาตให้นำสารเสพติดทุกชนิดเข้าประเทศ หากฝ่าฝืน มีทั้งโทษปรับและจำคุกตามกฎหมาย โทษปรับสูงสุด 5,000,000 HKD และจำคุกตลอดชีวิต
แบตเตอรี่สำรอง	<p>กรุณานำติดตัว เอาขึ้นเครื่อง (ไม่อนุญาตให้โหลดใต้ท้องเครื่อง) ไม่เกิน 20,000 mAh มีตัวเลขระบุชัดเจน</p> <ul style="list-style-type: none"> ● ข้อห้ามสำคัญ <p>ห้ามเก็บพาวเวอร์แบงก์ในช่องเก็บสัมภาระเหนือศีรษะ ต้องพกติดตัวตลอดการเดินทาง ห้ามชาร์จหรือห้ามใช้งานพาวเวอร์แบงก์ในทุกกรณี ห้ามเสียบชาร์จพาวเวอร์แบงก์กับปลั๊กไฟ หรือ USB บนเครื่องบิน</p>
ศุลกากร	<p>ฮ่องกงอนุญาตให้นำบุหรี่ 19 มวน/ท่าน และสุรา 1 ลิตร/ท่าน</p> <p>ท่านที่พกเงินเกิน 120,000 HKD ต้องแจ้งทำการสำแดง และห้ามนำสิ่งของผิดกฎหมายเข้าประเทศ</p>
ยารักษาโรค	<p>สำหรับท่านที่มีโรคประจำตัว ควรนำยาประจำตัวติดไปด้วย และอาจเตรียมยาสามัญประจำบ้านเพิ่มเติม เช่น ยาแก้เมารถ ยาแก้ท้องเสีย ยาลดไข้ เป็นต้น ทั้งนี้ท่านที่ต้องใช้ยาเป็นประจำ กรุณาเตรียมยาให้เพียงพอตลอดระยะเวลาเดินทาง</p>





ฮ่องกง ไหว้พระ 9 วัด

สักการะองค์แชกง องค์เก่าแก่ 600 ปี (ฟรีเดย์) 4 วัน 3 คืน

วันที่	โปรแกรมทัวร์	เช้า	เที่ยง	เย็น	โรงแรม
1	กรุงเทพฯ (สนามบิณสูวรรณภูมิ) – สนามบินนานาชาติฮ่องกง – วัดหลินฟ้า – หาดรีพัลส์เบย์		✈️	🕒 ห้าโมง	The Kimberley Hotel
2	วัดหวังต้าเซียน – วัดนางชีฉีหลิน – โรงงานจิวเวอร์ – ร้านหยก – วัดกวนไท – วัดแชกง 600 ปีหยุนหลง	🕒 ตีห้า	🕒 ซาบูสไต้ ฮ่องกง	✕	The Kimberley Hotel
3	อิสระท่องเที่ยวตามอัธยาศัย	✕	✕	✕	The Kimberley Hotel
4	เจ้าแม่กวนอิมฮ่องฮำ – วัดปักไต้ – วัดแชกงหมิว – สนามบิณสูวรรณภูมิ – ฮ่องกง – กรุงเทพฯ (สนามบิณสูวรรณภูมิ)	🕒 ตีห้า	✕	✈️	

โปรแกรมทัวร์อาจมีการสลับตามสถานการณ์และสภาพอากาศ โดยคำนึงถึงความเหมาะสมและความปลอดภัยของผู้เดินทางเป็นสำคัญ

รัฐบาลฮ่องกง ประกาศเรื่องการรณรงค์พลาสติก
ทางโรงแรมจะไม่ใช้สิ่งของที่เป็นพลาสติก ไม่วางขวดน้ำดื่ม แปรงสีฟัน ยาสีฟัน หมวกคลุมผมไว้ในห้องพัก
ดังนั้นจึงต้องขอให้ลูกค้าจัดเตรียมสิ่งของที่จำเป็นพกพาไปด้วย

แบบสำรวจความพึงพอใจออนไลน์

เพียงท่าน SCAN QR CODE และกรอกข้อมูล เพื่อเป็นการพัฒนาการท่องเที่ยวให้มีคุณภาพยิ่งขึ้น

SCAN ME



ขอขอบพระคุณทุกท่านสำหรับข้อมูลอันเป็นประโยชน์



Day1

กรุงเทพฯ (สนามบินสุวรรณภูมิ) – สนามบินนานาชาติฮ่องกง – วัดหลินฟ้า – หาดรีพัลส์เบย์

- 07.30 น. คณะพร้อมกัน ณ **สนามบินสุวรรณภูมิ** ขาออก ชั้น 4 สายการบิน **Thai Airways** โดยมีเจ้าหน้าที่อำนวยความสะดวกแก่ทุกท่าน
- 10.30 น. นำท่านออกเดินทางสู่ **สนามบินนานาชาติฮ่องกง** เขตบริหารพิเศษฮ่องกง แห่งสาธารณรัฐประชาชนจีน โดยสายการบิน **Thai Airways** เที่ยวบินที่ **TG628** (มีบริการอาหารและเครื่องดื่มบนเครื่อง)
- 14.20 น. ถึง **สนามบินนานาชาติฮ่องกง (CHEK LAP KOK)** หลังจากนั้นนำท่านผ่านพิธีการตรวจคนเข้าเมือง รับสัมภาระเรียบร้อย (เวลาท่องเที่ยวเร็วกว่าประเทศไทย 1 ชั่วโมง)

หมายเหตุ : เนื่องจากตัวเครื่องบินของคณะเป็นตัวสุ่มระบบ Random ไม่สามารถล็อกที่นั่งได้ ที่นั่งอาจจะไม่ได้นั่งติดกันและไม่สามารถเลือกช่วงที่นั่งบนเครื่องบินได้ในคณะ ซึ่งเป็นไปตามเงื่อนไขสายการบิน

ฮ่องกง เมืองแห่งสีสันและวัฒนธรรมที่ไม่เคยหลับใหล เป็นเมืองที่เต็มไปด้วยพลังและชีวิตชีวา ตั้งอยู่บนชายฝั่งทางตอนใต้ของจีน ที่นี่เป็นศูนย์กลางทางเศรษฐกิจ การเงิน และการท่องเที่ยวระดับโลก ผสมผสานระหว่างวัฒนธรรมตะวันออกและตะวันตกได้อย่างลงตัว



จากนั้นนำท่านเดินทางสู่ **วัดหลินฟ้า (Lin Fa Temple)** หรือวังดอกบัว วัดแห่งนี้มีเจ้าแม่กวนอิมเป็นองค์ประธานของวัด โดยเคยมีตำนานเล่าว่าครั้งหนึ่ง เจ้าแม่กวนอิมเคยมาปรากฏตัวที่วัดแห่งนี้ ทำให้ชาวบ้านเลื่อมใสศรัทธา ชาวบ้านจึงรวมใจกันสร้างวิหารดอกบัว และประดับด้วยโคมดอกบัวต่างๆ เพื่อเป็นการสักการบูชา และภายในวัดยังมี เทพเจ้าฮั่วจื่อเอี้ยะ หรือ เทพเจ้าสายนรก เป็นเทพเจ้าที่ขึ้นชื่อเรื่องกตัญญู ที่เปี่ยมไปด้วยพลังหยิน ซึ่งเป็นพลังที่ขึ้นชื่อด้านเงินทองจึงเหมาะอย่างยิ่งสำหรับผู้ที่ชอบเสี่ยงโชค ให้ท่านได้สักการบูชาเสริมความเฮง



วิธีการไหว้และขอพร

1. เตรียมรูปและเครื่องบูชา สามารถซื้อชุดไหว้และรูปจากบริเวณหน้าวัด
2. ไหว้เทพเจ้าฟ้าดิน หน้าหน้าออกนอกวัดและไหว้เทพเจ้าฟ้าดิน โดยบอกชื่อ-นามสกุล-วันเดือนปีเกิด และวัตถุประสงค์ที่มา
3. ไหว้เจ้าแม่กวนอิม อธิฐานขอพร
4. ไหว้เทพสายนรก ขอพรสายเทา
5. ขึ้นปึกรูปเจ้าที่หลังก้อนหิน
6. ปักรูปองค์เจ้าแม่กวนอิมข้างบน
7. ปักรูปไหว้เทพประจำปีเกิด ปักรูปหน้าประตูซ้าย-ขวา

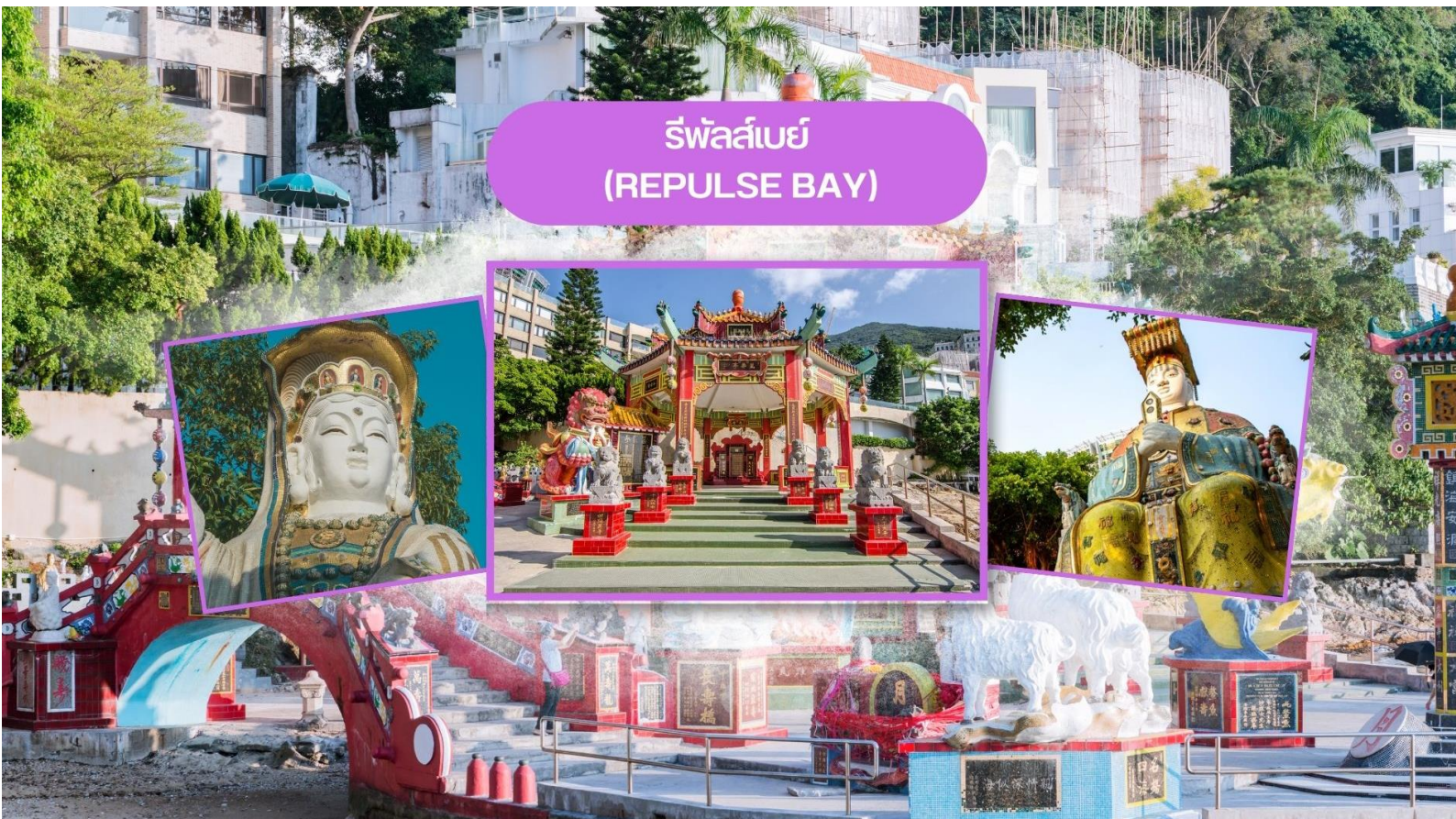

นำท่านเดินทางสู่ **หาดรีพัลส์เบย์ (Repulse Bay)** นำท่านขอพรเจ้าแม่กวนอิม หนึ่งในเทพที่ชาวฮ่องกงให้ความเคารพนับถืออย่างมาก ไม่ว่าจะขอพรสิ่งใดก็จะสมความปรารถนาทั้งสิ้น เริ่มต้นด้วยการ เดินเข้าวัดด้วยเท้าซ้าย และออกด้วยเท้าขวา เป็นเคล็ดลับที่ชาวฮ่องกง และคนจีนบอกว่าคล้ายกับการเดินของเซ็มนาฟิกา ซึ่งจะทำให้ชีวิตเจริญก้าวหน้านั่นเอง ก่อนที่จะเดินเข้าวัดให้แวะเสริมดวงแห่งโชคลาภได้ด้วยการ ลูกลูกแก้วในปากสิงโตด้านหน้าวัด เพื่อให้มีแต่ความโชคดี หากเดินทางเข้ามาภายในวัดแล้วด้านซ้ายมือ จะเป็นที่ประดิษฐานเจ้าแม่กวนอิม และด้านขวามือ จะเป็นที่ประดิษฐานเจ้าแม่ทับทิม หรือเจ้าแม่ทินเห่า เชื่อว่าเป็นเทพแห่งท้องทะเลที่คอยปกป้องรักษาชาวประมงและยังเป็นเทพแห่งโชคลาภ สามารถขอพรกับเจ้าแม่กวนอิมปางประทานพร, ขอพรให้ป้องกันจากภัยอันตราย กับเจ้าแม่ทับทิม, ขอโชคลาภความมั่งคั่งกับเทพเจ้าไฉซิงเอี้ย, ขอลูกกับพระสังกัจจายน์โพธิสัตว์, เดินข้ามสะพานต่ออายุ, ขอพรเรื่องการทำงาน และธุรกิจจากเหรียญเงินโบราณแห่งโชคลาภ และยังสามารถขอพรเทพเจ้าความ

รักได้ด้วย เรียกว่ามาที่เดียวได้ขอพรกันครบเลย ไม่ว่าจะใครจะขอพรอันใดก็สมหวัง สมความปรารถนาทุกประการ

วิธีการไหว้และขอพร

1. ขอพรกับเจ้าแม่กวนอิมปางประทานพรความสำเร็จในทุกด้าน
2. ขอพรให้ป้องกันภัยอันตรายกับเจ้าแม่ทับทิม
3. ขอโชคลาภความมั่งคั่งกับเทพเจ้าไฉชิงเอี้ย
4. ขอลูกกับพระสังกัจจายน์โพธิสัตว์
5. เดินข้ามสะพานต่ออายุ
6. ขอพรเรื่องการทำงาน และธุรกิจจากเหรียญเงินโบราณแต่งโชคลาภ
7. ขอพรเทพเจ้าความรักได้ด้วย

เรียกว่ามาที่เดียวได้ขอพรกันครบเลย ไม่ว่าจะใครจะขอพรอันใดก็สมหวัง สมความปรารถนาทุกประการ

ค่ำ รับประทานอาหารค่ำ ณ ภัตตาคาร (มีที่ 1) เมนูพิเศษ.. ห่านย่าง

ที่พัก The Kimberley Hotel

Day2 วัดหวังต้าเซียน – วัดนางชีฉีหลิน – โรงงานจิวเวอร์รี่ – ร้านหยก – วัดกวนไท – วัดแขก 600 ปีหยุนหลง

เช้า รับประทานอาหารเช้า ณ ภัตตาคาร บริการท่านด้วยเมนูติ่มซำฮ่องกง (มีที่ 2)



ซิน ที่เชื่อกันว่า “สามารถประทานพรให้ทุกคำขอ” สักการะเทพเจ้าไฉชิงเอี้ยะ เทพเจ้าแห่งความร่ำรวยที่จะนำพาโชคลาภมาให้ เลื่องลือในด้านการให้พรโชคลาภ ความเจริญรุ่งเรือง ความร่ำรวย และการประสบผลสำเร็จจากสิ่งที่คุณขอไว้ โดยทางวัดจะมีรูปและแผ่นทองให้คนละ 1 ชุด เพื่อนำไปปิดทองลงบนองค์ไฉชิงเอี้ยะ เริ่มจากการไหว้ขอพร



และตั้งจิตอธิษฐานด้านนอก นำรูปไปปักลงบนกระถางโดยใช้มือซ้ายเท่านั้น จากนั้นเจ้าหน้าที่จะเปิดประตูให้เข้าไปด้านใน ก่อนเข้าไปเจ้าหน้าที่จะแจกถุงพลาสติกสำหรับสวมหุ้มรองเท้าอีกที ด้านในจะมีซินแสคอยแนะนำวิธีการขอพรให้อย่างละเอียด วิธีการขอพรให้เดินวนตามเข็มนาฬิกาอบเทพเจ้าไฉ่ซิงเอี้ยะทั้ง 5 องค์ จนครบ 3 รอบ ขณะที่เดินผ่านแต่ละองค์ให้ขอพรและไหว้ 3 ครั้ง เมื่อเดินจนครบให้กลับมายืนที่องค์ตรงกลาง บอกชื่อ-นามสกุล วัน/เดือน/ปี ที่มาไหว้ท่าน ตั้งจิตอธิษฐานขอพรมองไปที่ใบหน้าของท่าน (ชุดสักการะไหว้องค์ไฉ่ซิงเอี้ยะ สำหรับท่านที่ต้องการเข้าสักการะภายในวิหารเท่านั้น ค่าใช้จ่ายเพิ่มเติม ชุดละ 100 HK\$/ท่าน ส่วนท่านใดที่ไม่ประสงค์จะเข้าสักการะ สามารถไหว้พระขอพรด้านนอกได้)

วิธีการไหว้และขอพร

1. ทางวัดจะมีรูปและแผ่นทองให้คนละ 1 ชุด เพื่อนำไปปิดทองลงบนองค์ไฉ่ซิงเอี้ยะ เริ่มจากการไหว้ขอพร และตั้งจิตอธิษฐานด้านนอก นำรูปไปปักลงบนกระถางโดยใช้มือซ้ายเท่านั้น
2. จากนั้นเจ้าหน้าที่จะเปิดประตูให้เข้าไปด้านใน ก่อนเข้าไปเจ้าหน้าที่จะแจกถุงพลาสติกสำหรับสวมหุ้มรองเท้าอีกที ด้านในจะมีซินแสคอยแนะนำวิธีการขอพรให้อย่างละเอียด
3. ให้เดินวนตามเข็มนาฬิกาอบเทพเจ้าไฉ่ซิงเอี้ยะทั้ง 5 องค์ จนครบ 3 รอบ ขณะที่เดินผ่านแต่ละองค์ให้ขอพรและไหว้ 3 ครั้ง เมื่อเดินจนครบให้กลับมายืนที่องค์ตรงกลาง บอกชื่อ-นามสกุล วัน/เดือน/ปี ที่มาไหว้ท่าน ตั้งจิตอธิษฐานขอพรมองไปที่ใบหน้าของท่าน



นำท่านเดินทางสู่ **วัดนางชีอีหลิน (Chi Lin Nunnery)** เป็นวัดขนาดใหญ่ที่มีเพียงแม่ชีพำนักอยู่ ภายในวัดมีอาคารไม้สวยๆ และสถานที่เก็บพระบรมสารีริกธาตุ รวมถึงมีสวนและสระบัวที่ให้ความสงบแก่ดวงวิญญาณ วัดมีขนาดใหญ่โตและสวยงามมาก ประกอบไปด้วยส่วนที่เป็นวัด สำนักชี สวนจีน ที่พัก และร้านอาหารมังสวิรัต ในบริเวณวัดมีวิหารอยู่รายรอบ 13 หลัง ด้านในสำนักชีนั้นจะประกอบไปด้วยอาราม 4 ทิศ โดยด้านรอบนอกวัดจะเป็นตึกสูงใหญ่ที่แสดงถึงความเป็นเมืองของฮ่องกง แต่ภายในวัดกลับเงียบสงบมากๆ ให้ความรู้รู้สึกสงบร่มเย็นแก่ผู้ไปเยือน ในบริเวณเดียวกันนี้ สวนหนานเหลียน จุดเด่น คือ ศาลาสีทองตั้งอยู่กลางสระน้ำ การออกแบบตามสถาปัตยกรรมสมัยราชวงศ์ถัง และมีสะพานสีแดงเชื่อมระหว่างทางเหนือและใต้ ให้ท่านได้อิสระถ่ายรูปตามอัธยาศัย



นำท่านชม **โรงงานจิวเวลรี่** ที่ขึ้นชื่อของฮ่องกง โดยการย่อส่วนใบพัดของกังหันวัดแชกงมาทำ เป็นเครื่องประดับ อาทิ จี้ แหวน กำไล เพื่อให้เป็นเครื่องประดับติดตัว ในการส่งเสริมดวงชะตาและเสริมดวงเรื่องฮวงจุ้ย แล้วนำไปทำพิธีปลุกเสกที่วัดแชกงหมิว



นำท่านชม **ร้านหยก** มีสินค้ามากมายเกี่ยวกับหยก

อาทิ กำไลหยก หรือสัตว์นำโชคอย่างปี่เสี่ยว อีสระให้ได้เลือกซื้อเป็นของฝาก หรือเป็นของที่ระลึกนำโชคแต่ตัวเอง

กลางวัน

รับประทานอาหารกลางวัน ณ ภัตตาคาร (มื้อที่ 3)

เมนูพิเศษ.. ชาบูสไตล์ฮ่องกง (เครื่องเต็ม น้ำอัดลม + เบียร์ ไม้อื่น!!)



วัดกวนไท เทพเจ้ากวนอู (KWAN TAI TEMPLE)



จากนั้นนำท่านเดินทางสู่ **วัดกวนไท (Kwan Tai Temple)** สร้างขึ้นในปี 1891 เพื่อบูชาเทพเจ้ากวนอู ซึ่งเป็นเทพเจ้าแห่งความซื่อสัตย์ และเปี่ยมไปด้วยคุณธรรม ภายในวัดมีรูปปั้นกวนอูขนาดใหญ่ตั้งอยู่ที่แท่นบูชา มีผู้คนจำนวนมากมาสักการะท่านกวนอูเพื่อขอพรให้ประสบความสำเร็จในธุรกิจ เรื่องความโชคดี โชคลาภ การค้าขาย และการปกป้องคุ้มครอง



วิธีการไหว้และขอพร

ทางวัดจะมีจุดขายชุดไหว้ ซึ่งประกอบด้วย เทียน ธูปใหญ่ ธูปเล็ก และ กระดาษ

1. จุดเทียน 2 เล่ม แล้วนำไปปักในกระถาง ด้านในวัด ซึ่งจะวางไว้ที่หน้า เจ้าพ่อกวนอู แยกปักกระถาง ด้านซ้าย และ ด้านขวา อย่างละ 1 เล่ม
2. จุดธูปใหญ่ 3 ดอก แล้วหันหน้าออกไปทางประตูวัดเพื่อไหว้ฟ้าดิน ให้ฟ้าดินเปิดทางในการขอพรให้ราบรื่นก่อน แล้วจึงหันกลับมาไหว้ขอพรเจ้าพ่อกวนอู เนื่องจากภายในวัดค่อนข้างเล็กมีพื้นที่จำกัด เมื่อขอพรเสร็จแล้ว จึงแนะนำให้นำธูปใหญ่มาปักที่กระถางธูปหน้าลานวัด
3. ถัดมาให้นำธูปเล็กไปสักการะตามจุดต่าง ๆ ภายในวัด ซึ่งมี 2 จุดหลักที่แนะนำคือ พระโพธิสัตว์กวนอิม และ ท่านเปากง หรือ เปาบุ้นจิ้น โดยใช้ธูปจุดละ 3 ดอก หากมีธูปเหลือให้นำมาปักที่กระถางปักเทียนด้านหน้า เจ้าพ่อกวนอู
4. ขั้นตอนสุดท้าย คือ นำกระดาษในชุดไหว้ไปเผา ซึ่งจะมีเจ้าหน้าที่รอรับกระดาษอยู่หน้าเตาเผาบริเวณลานวัดสามารถนำกระดาษส่งให้เจ้าหน้าที่ได้เลย เป็นอันเสร็จพิธี



นำท่านเดินทางสู่ **วัดแชกง 600 ปีหยุนหลง (Shing temple)** ซึ่งเป็นวัดเก่าแก่ที่มีอายุกว่า 600 ปี ตั้งอยู่ในเขตหยุนหลง (Yuen Long) เขตบริหารพิเศษฮ่องกง เป็นวัดสำคัญที่ประดิษฐาน องค์แชกง เทพเจ้าแห่งความซื่อสัตย์ ความกล้าหาญ และการคุ้มครองปัดเป่าภัยอันตรายชาวฮ่องกงนิยมเดินทางมาสักการะเพื่อเสริมดวงชะตา ปัดเป่าสิ่งไม่ดี และขอความราบรื่นในชีวิตรวมถึงหน้าที่การงาน ไฮไลท์สำคัญของวัดคือ กังหันนำโชค ซึ่งมีความเชื่อว่าหากหมุนไปในทิศทางที่ถูกต้อง จะช่วยเปลี่ยนเรื่องร้ายให้กลายเป็นดี

คำ **อิสรอาหารคำ เพื่อความสะดวกในการช้อปปิ้ง**

ที่พัก **The Kimberley Hotel**



อิสระท่องเที่ยวแบบเต็มวัน ทั้งนี้มีหัวหน้าทัวร์พร้อมให้คำแนะนำในการเดินทางไปยังสถานที่ท่องเที่ยวต่างๆ

**** อิสระอาหารเช้า อาหารเที่ยง และอาหารค่ำ เพื่อไม่ให้เป็นการเสียเวลาในการท่องเที่ยว ****

สถานที่แนะนำ : Hong Kong Disneyland อาณาจักรแห่งจินตนาการ ชมความอลังการของ Castle of Magical Dreams โฉมใหม่ ปราสาท Castle of Magical Dreams ได้เปิดตัวในปี 2563 เพื่อเฉลิมฉลองครบรอบ 15 ปี ฮ้อกกิงดิสนีย์แลนด์ เป็นสัญลักษณ์แห่งความกล้าหาญ ความหวัง และความเป็นไปได้ ได้รับแรงบันดาลใจจากเรื่องราวของเจ้าหญิงและราชินีดิสนีย์รวม 13 เรื่องราว และเพลิดเพลินไปกับสวนสนุกชื่อดังของโลกที่มีทั้งเครื่องเล่น การแสดงโชว์ ขบวนพาเหรดของตัวการ์ตูนดิสนีย์ พร้อมโซนเครื่องเล่นต่างๆ อาทิเช่น **Main Street U.S.A.** เป็นโซนแรกเมื่อเดินผ่านประตูเข้ามาภายในดิสนีย์แลนด์ มีทั้งร้านขนม ร้านอาหาร ร้านขายของที่ระลึก **Tomorrowland** เครื่องเล่นแห่งโลกอนาคต **Fantasyland** สวนสนุกนากับเครื่องเล่นแนวแฟนตาซี **Adventureland** เครื่องเล่นแนวผจญภัยโซนกลางแจ้ง **Toy Story Land** เครื่องเล่นธีมการ์ตูนเอาใจแฟนๆ Toy Story โดยเฉพาะ **Grizzly Gulch** จุดถ่ายภาพ **Mystic Point** โซนเรื่องราวลึกลับที่น่าค้นหา **Flights of Fantasy Parade** ขบวนพาเหรดของบรรดาเหล่าตัวการ์ตูนดิสนีย์สุดประทับใจ และใหม่ล่าสุด **World of Frozen** ท่านสามารถไปเยี่ยมเยียน เอรเนดลล์ คุณจะสัมผัสประสบการณ์ไม่รู้ลืม เหมือนราวกับกำลังหลุดเข้าไปในภาพยนตร์ "โฟรเซน" นอกจากนี้ ยังมีโชว์การแสดง **Disney In The Stars Fireworks** ปราสาทเจ้าหญิงนิทราและชมพลุ โชว์ ม่านน้ำสุดอลังการ

สถานที่แนะนำ : โอเชียนปาร์ค (Ocean Park) สวนสนุกและสวนสัตว์ที่มีทั้งเครื่องเล่นสุดมันส์และสัตว์ทะเลน่ารัก เช่น แพนด้า เพนกวิน

สถานที่แนะนำ : ฮ้อปปิงย่านคอสเวย์เบย์ เป็นย่านศูนย์กลางการค้าปลีกอันแสนคึกคักของฮ้อกกิง ทางฝั่งตะวันตกของย่านนี้เต็มไปด้วยศูนย์การค้าสุดหรู ห้างสรรพสินค้า และร้านบูติกมากมาย อีกทั้งยังมีถนนคนเดิน Jardine's Crescent ที่เหมาะสำหรับผู้ชื่นชอบสินค้าราคาถูกเป็นอย่างยิ่ง นอกจากนี้ ในย่านนี้ยังมีร้านอาหารมากมาย ตั้งแต่ร้านอาหารระดับหรู ไปจนถึงสตรีทฟู้ด

สถานที่แนะนำ : ฮ้อปปิงย่าน Central (เซ็นทรัล) คือหนึ่งใน ย่านฮ้อปปิงหรูหราที่สุดของฮ้อกกิง บนฝั่งเกาะฮ้อกกิง และยังเป็นศูนย์กลางธุรกิจสำคัญของเมืองอีกด้วย นอกจากจะเต็มไปด้วยแบรนด์เนมระดับโลกแล้ว ยังมีร้านดีไซน์เนอร์ คาเฟ่สวย ๆ และบรรยากาศคลาสสิกผสมความทันสมัย เหมาะกับทั้งสายฮ้อป สายถ่ายรูป และสายชิป สถานที่ฮ้อปปิงเด่นในย่านนี้ คือ **IFC Mall (International Finance Centre)** ห้างติดกับสถานีรถไฟใต้ดิน Central และ Airport Express รวมแบรนด์เนมหรู เช่น Chanel, Prada, Rolex, Apple Store เป็นต้น, **The Landmark** ศูนย์รวมแบรนด์หรูสุด ๆ เช่น Hermès, Louis Vuitton, Celine, Dior และไม่ว่าจะเป็น **Central Market** ตลาดเก่าที่รีโนเวทใหม่ให้เป็นแหล่งรวมร้านค้าแนวอาร์ต แอนต์เทรระดับพรีเมียม มด ร้านกาแฟ คาเฟ่ และบูติก แบรินด์



สถานที่แนะนำ : วัดซีซ่าน (Tsz Shan Monastery) เป็นวัดเจ้าแม่กวนอิมที่มีรูปปั้นเจ้าแม่กวนอิมขนาดใหญ่สุดอันดับ 2 ของโลก โดยมีความสูง 76 เมตร วัดแห่งนี้ถูกก่อตั้งโดยนายลีกาซิง มหาเศรษฐีชื่อดังของฮ่องกง โดยบริจาคเงินสร้างวัดถึง 193 ล้านดอลลาร์ เพื่อให้เป็นสถานที่ที่คนทั่วไปสามารถเข้าถึงและศึกษาหลักธรรมของพระพุทธศาสนาได้ วัดซีซ่านมีความเงียบสงบ ล้อมด้วยธรรมชาติอันร่มรื่น และมีวิวทะเลกว้างที่อยู่ด้านหน้า นอกจากนี้ยังมีพิพิธภัณฑ์ที่เก็บวัตถุโบราณเกี่ยวกับพุทธศาสนาไว้ให้ชมอีกด้วย

ที่พัก

The Kimberley Hotel

Day4

เจ้าแม่กวนอิมฮ่องกง – วัดปักไต่ – วัดแชกงหมิว – สนามบินนานาชาติ – ฮ่องกง – กรุงเทพฯ (สนามบินสุวรรณภูมิ)

เช้า

รับประทานอาหารเช้า ณ ภัตตาคาร บริการท่านด้วยเมนูติ่มซำฮ่องกง (มื้อที่ 4)

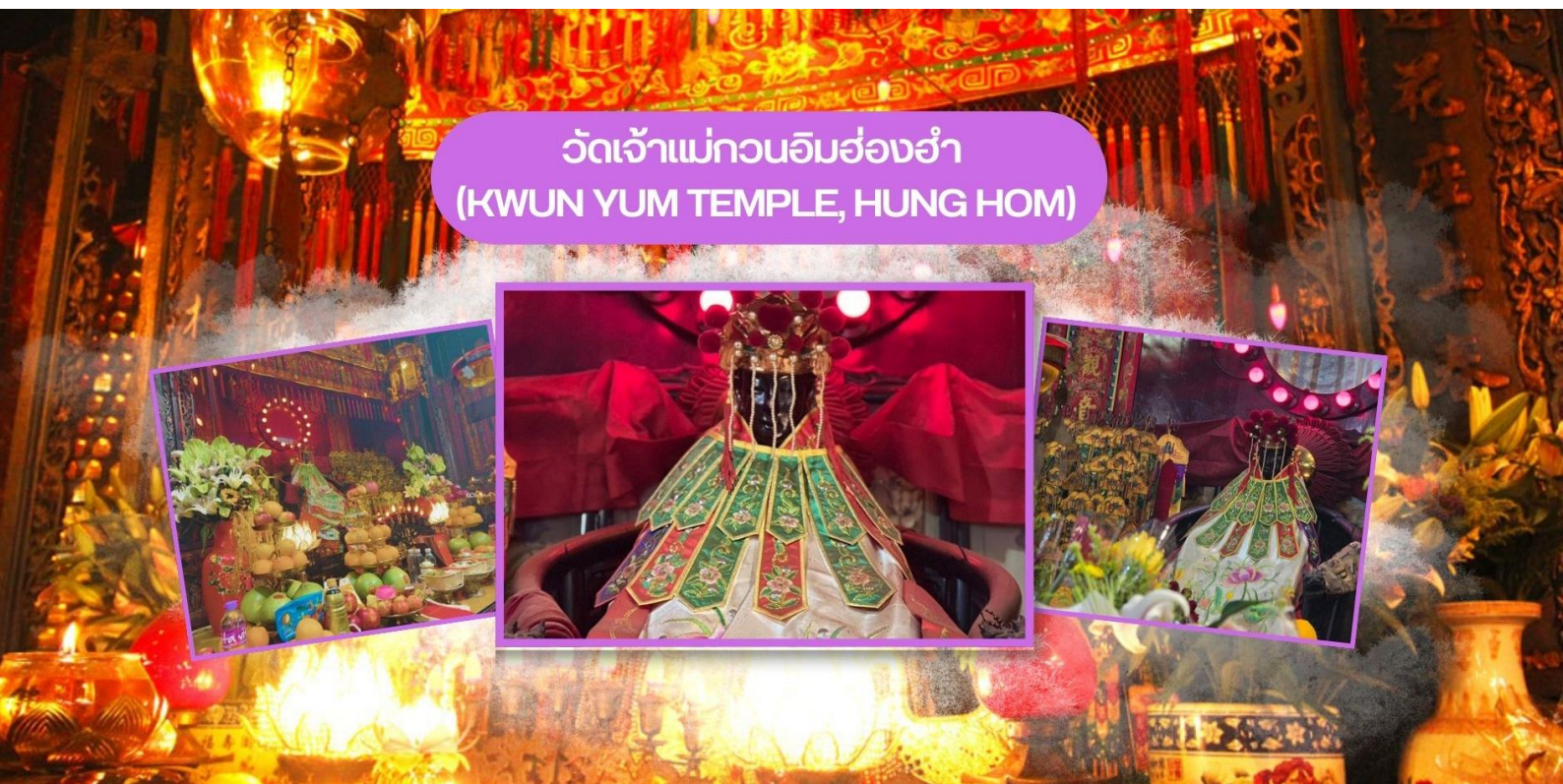

วัดเจ้าแม่กวนอิมฮ่องกง
(KWUN YUM TEMPLE, HUNG HOM)

นำท่านเดินทางสู่ **วัดเจ้าแม่กวนอิมฮ่องกง (Kwun Yum Temple, Hung Hom)** เป็นวัดเล็กๆ อันเก่าแก่ ถูกสร้างมาตั้งแต่ปี พ.ศ. 2416 วัดนี้เคยมีปาฏิหาริย์เกิดขึ้น เมื่อช่วงสงครามโลกครั้งที่ 2 มีการปล่อยระเบิดลงบริเวณวัดฮ่องกงหลายต่อหลายครั้ง ซึ่งทำให้มีผู้บาดเจ็บล้มตายเป็นจำนวนมากทว่าชาวบ้านที่เข้าไปหลบภัยในวัดฮ่องกงกลับปลอดภัยไม่ได้รับความบาดเจ็บ รวมถึงตัววัดก็ไม่ได้รับความเสียหายแบบน่าเหลือเชื่อ จึงทำให้ชาวบ้านศรัทธาและเลื่อมใสในวัดแห่งนี้มากยิ่งขึ้น และมีลักษณะสถาปัตยกรรมแบบวัดจีนดั้งเดิม วัดแห่งนี้มีชื่อเสียงโด่งดังในเรื่องของ **“พิธียืมเงินเทพเจ้า”** เพื่อให้เราชำระหนี้ทอง เงินไหลกองทองไหลมา โดยปกติทางวัดจะมีการจัดเทศกาลพิธียืมเงินเทพเจ้าโดยเฉพาะ แต่นอกจากนั้นในวันปกติก็สามารถมาทำพิธีขอได้ตามปกติ



วิธีการไหว้และขอพร

1. ผู้มาขอพรต้องมีความตั้งใจและขอพรเพียงข้อเดียวสำหรับตัวเอง ไม่ให้ขอพรสำหรับคนอื่น
2. วิธีการไหว้ ผู้มาไหว้ต้องจุดธูปอธิษฐาน บอกชื่อ-นามสกุล จำนวนเงินที่ต้องการ และขอไปเพื่ออะไร จากนั้นปักธูปในกระถางธูป และนำผงธูปใส่ในซองแดงเล็กๆ (อังเปา) แล้วนำซองแดงวนเหนือกระถางธูป 3 รอบ



นำท่านเดินทางสู่ **วัดปักไต่ (Pa Tai Temple)** เป็นหนึ่งในวัดที่เก่าแก่และสำคัญที่สุดในฮ่องกง โดยสร้างขึ้นเพื่อบูชา **เทพเจ้าปักไต่** ซึ่งเป็นเทพเจ้าประจำทิศเหนือ เทพแห่งชัยชนะ ตามความเชื่อในลัทธิเต๋า เทพองค์นี้มีพลังอำนาจในการปกป้องผู้คนจากสิ่งชั่วร้าย และให้พรด้านความมั่งคั่ง ความแข็งแกร่ง และอายุยืน ปัจจุบันผู้คนนิยมไปขอพรเพื่อเสริมโชค เสริมอำนาจ ขจัดอุปสรรคและปกป้องจากสิ่งชั่วร้าย

วิธีการไหว้และขอพร

1. เตรียมของไหว้ธูป 3 หรือ 9 ดอก, เทียนแดง 1 คู่, กระดาษเงินกระดาษทอง (สามารถซื้อที่วัด)
2. จุดธูปและตั้งจิตอธิษฐาน
 - 2.1 เริ่มจากไหว้ฟ้าดิน หันหน้าออกจากวัด จุดธูป 3 ดอก และกล่าวคำขอพรให้สิ่งศักดิ์สิทธิ์ช่วยเปิดทาง
 - 2.2 ไหว้เทพเจ้าปักไต่ หันหน้าเข้าหาลูกเทพปักไต่ จุดธูปและกล่าวคำอธิษฐานตามนี้
"ข้าพเจ้า (ชื่อ-นามสกุล) ขอลวยสักการะองค์ปักไต่ ขอให้ท่านประทานพรให้ข้าพเจ้ามีโชคลาภ สุขภาพแข็งแรง เดินทางปลอดภัย และปราศจากเคราะห์ร้าย" หากมีเรื่องเฉพาะเจาะจง เช่น ขอพรเรื่องงาน ธุรกิจ หรือการเดินทาง สามารถกล่าวเพิ่มเติม
 - 2.3 ปักธูปในกระถางธูปด้านหน้าองค์เทพ และนำกระดาษเงินกระดาษทองไปเผาเพื่อเป็นเครื่องบูชา
 - 2.4 หลังจากเสร็จพิธี ควรกล่าวขอบคุณว่า "ขอบคุณองค์ปักไต่ที่ประทานพร ข้าพเจ้าจะตั้งใจทำความดีและกลับมาสักการะอีก"



วัดแขกหมิว (CHE KUNG TEMPLE)



จากนั้นนำท่านเดินทางสู่ **วัดแขกหมิว หรือ วัดกังหัน (Che Kung Temple)** ขอพรเรื่องการเดินทางปลอดภัย สุขภาพแข็งแรง โชคลาภ และเงินทอง วัดตั้งฮ่องกงที่ตั้งมาถึงเมืองไทย เป็นวัดที่มีประวัติศาสตร์ยาวนานกว่า 300 ปี ภายในวัดมีรูปปั้นสีทองเหลืองอร่าม ตั้งตระหง่านทั้งชายและขวา เป็นวัดศักดิ์สิทธิ์ที่มีความเชื่อในเรื่องกังหันลม โดยความหมายของใบพัดทั้ง 4 คือ เดินทางปลอดภัย อายุยืนยาว เงินทองไหลมาเทมา และสมปรารถนาทุกประการ หากหมุนกังหันตามเข็มนาฬิกา 3 รอบ จะพัดพาเอาสิ่งไม่ดีออกชีวิต และนำสิ่งดีๆ เข้ามาแทน

วิธีการไหว้และขอพร

1. เตรียมรูปและเครื่องบูชา สามารถซื้อชุดไหว้และรูปจากบริเวณหน้าวัด
2. ไหว้เทพเจ้าฟ้าดิน หน้าหน้าออกนอกวัดและไหว้เทพเจ้าฟ้าดิน โดยบอกชื่อ-นามสกุล-วันเดือนปีเกิด และวัตถุประสงค์ที่มา
3. ไหว้องค์แขกง เดินเข้าไปในตัววัดและไหว้องค์แขกง โดยตั้งจิตอธิฐานและขอพร
4. หมุนกังหันลม หากชีวิตไม่ค่อยราบรื่นให้หมุนกังหันลมด้านซ้ายไปขวา แต่หากชีวิตราบรื่นดีและอยากให้อายุยืนยาวเพิ่มขึ้นให้หมุนกังหันลมจากขวาไปซ้าย
5. ตีกลองบริเวณด้านในทั้งสองฝั่งซ้าย-ขวา อย่างละ 3 ครั้ง
6. นำกระดาษขอพรที่เขียนไว้ใส่ลงในกล่องเพื่อฝากทำพิธีในลำดับต่อไป

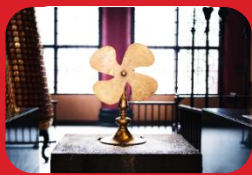

อธิษฐานขอพรและหมุนกังหันแห่งโชคชะตาให้สิ่งดีๆ เข้ามาในชีวิต เมื่อหมุนกังหันเสร็จแล้ว ตีกลอง อีก 3 ครั้ง ดังๆ เพื่อให้เป็นที่รับรู้ทั่วกันทั้งฟ้าดิน และให้พรนั้นสมปรารถนา..

สมควรแก่เวลานำท่านเดินทางสู่ **สนามบินนานาชาติฮ่องกง** เขตบริหารพิเศษฮ่องกง แห่งสาธารณรัฐประชาชนจีน

15.30 น. นำท่านออกเดินทางสู่ **สนามบินสุวรรณภูมิ** โดยสายการบิน **Thai Airways** เที่ยวบินที่ **TG629** (มีบริการอาหารและเครื่องดื่มบนเครื่อง)

17.20 น. เดินทางถึง **สนามบินสุวรรณภูมิ** โดยสวัสดิภาพ พร้อมความประทับใจ

โปรแกรมทัวร์อาจมีการสลับตามสถานการณ์และสภาพอากาศ
โดยคำนึงถึงความเหมาะสมและความปลอดภัยของผู้เดินทางเป็นสำคัญ