ใบเตรียมตัวการเดินทาง

หนานหนิง กุ้ยหลิน หยางซั่วนั่งบอลลูนเหนือขุนเขา ล่องเรือแพแม่น้ำหลี่เจียง อยู่ไม่ไหว... อยู่ไม่ไหว... ต้องไปสักครั้ง 5 วัน 4 คืน โดยรถไฟความเร็วสูง *ทัวร์ไม่ลงร้าน*

โดยสายการบิน Guangxi Beibu Gulf Airlines (GX)

เดินทางวันที่ 11-15 พฤศจิกายน 2569

สังเกตป้ายต้อนรับ 2U CENTER ณ จุดนัดหมายคณะทัวร์

ลูกค้าควรเผื่อเวลาในการเดินทางมาสนามบิน



นัดหมาย วันพุธ ที่ 11 พฤศจิกายน พ.ศ. 2569

เวลา 18.00 น.

สนามบินสุวรรณภูมิ อาคารผู้โดยสารขาออกระหว่างประเทศ ชั้น 4 ประตู 10

จุดเช็คอินเคาน์เตอร์สายการบิน

Guangxi Beibu Gulf Airlines (GX)

เจ้าหน้าที่	ชื่อ	เบอร์ติดต่อ
หัวหน้าทัวร์	คุณชุติมณฑน์ (คุณติ๊ก)	088-5855597
เบอร์ติดต่อฉุกเฉิน	คุณนุ้ย	097-2296941

เส้นทาง	เที่ยวบิน	วันที่	เวลาออก	เวลาถึง
BKK – NNG สุวรรณภูมิ หนานหนิง	Guangxi Airlines GX8908	11 พฤศจิกายน 2569	21.30 น.	00.40 น.
NNG – BKK หนานหนิง– สุวรรณภูมิ	Guangxi Airlines GX8907	15 พฤศจิกายน 2569	19.10 น.	20.30 น.

ท่านสามารถ นำกระเป๋าถือขึ้นเครื่องได้ 7 กิโลกรัม เงื่อนไขตามที่สายการบินกำหนด

น้ำหนักกระเป๋าโหลดใต้ท้องเครื่อง ท่านละ 23 กิโลกรัม

ไม่มีบริการอาหารบนเครื่องบิน



โปรดทราบ : เคาน์เตอร์เช็คอินเปิดให้ผู้โดยสารทำการเช็กอิน 3 ชั่วโมง ก่อนเวลาออกเดินทาง และปิดให้บริการ 1 ชั่วโมง ก่อนเวลาออกเดินทาง

เจ้าหน้าที่ส่งกรุ๊ป ต้อนรับท่านที่สนามบิน และติดป้ายชื่อที่กระเป๋า พร้อมฟังคำอธิบาย
ผู้เดินทางต้องทำการเช็คอิน โหลดกระเป๋าเดินทาง กับเจ้าหน้าที่สายการบินด้วยตัวเอง
ตามนโยบายรักษาความปลอดภัยของสายการบิน

กรุณาเตรียมค่าทิปไกด์ท้องถิ่น และคนขับรถ ท่านละ 2,000/ท่าน/ทริป

(โดยส่วนนี้ ทางบริษัทขอสงวนสิทธิ์ในการเรียกเก็บก่อนเดินทางทุกท่าน ที่สนามบิน ในวันเช็คอิน)

* ฟรีวีซ่า สำหรับหนังสือเดินทางไทย *

ข้อแนะนำในการเดินทาง

ระเบียบศุลกากร

เจ้าหน้าที่ตรวจคนเข้าเมือง จะพิจารณาให้เฉพาะ “นักท่องเที่ยว” ที่มาเที่ยวโดยสุจริตเท่านั้นที่ผ่านเข้าเมืองได้ และอาจต้องพิจารณาประกอบกับหลักฐานเพิ่มเติม อาทิ บัตรประชาชน, บัตรพนักงาน หรือเครดิตการ์ด เป็นต้น

(ทางบริษัทฯ ขอสงวนสิทธิ์ในการคืนค่าทัวร์สำหรับผู้ที่ไม่สามารถเข้าประเทศได้)

เด็กอายุต่ำกว่า 12 ปี

เด็กอายุต่ำกว่า 12 ปี เดินทางกับพ่อและแม่ ต้องถ่ายสำเนาหน้าสูติบัตรของเด็กติดตัวไปด้วยระหว่างเดินทาง

เวลา

เวลามาตรฐาน ใช้เวลามาตรฐานแบบ UTC/GMT +8 ชั่วโมง เร็วกว่าประเทศไทย 1 ชั่วโมง

กรุณาปรับเวลาของท่านให้เป็นเวลาท้องถิ่น เพื่อสะดวกในการนัดหมายเวลา

ภาษา

ภาษาหลัก คือ ภาษาจีนกลาง เช่น

1 สวัสดีครับ/ค่ะ 你好 อ่านว่า หนี ฮ่าว

2. ขอบคุณครับ/ค่ะ 谢谢 อ่านว่า เซี่ยะ เซี่ยะ

3. ขอโทษครับ/ค่ะ 对不起 อ่านว่า ตุ้ย ปู้ ฉี่

4. ห้องน้ำ 厕所 อ่านว่า เช่อ สั่ว

5.อันนี้ราคาเท่าไหร่ครับ/คะ 这个多少钱?

อ่านว่า เจ้อ เกอ ตัว เส่า เฉียน

6. ลดราคาอีกหน่อยได้ไหมครับ/คะ?

可以便宜点儿吗 อ่านว่า เขอ อี่ เผียน อิ เตี่ยนร์

7. ฉันเอาอันนี้ครับ/ค่ะ 我要这个 อ่านว่า หว่อ เย่า เจ้อ เกอ

สภาพภูมิอากาศ

สภาพภูมิอากาศ **หนานหนิง** เฉลี่ยต่ำสุด 15 C° / สูงสุด 24 C°
สภาพภูมิอากาศ **หยางซั่ว** เฉลี่ยต่ำสุด 15 C° / สูงสุด 26 C
สภาพภูมิอากาศ **กุ้ยหลิน** เฉลี่ยต่ำสุด 13 C° / สูงสุด 23 C

- อุณหภูมิอยู่ในช่วงเปลี่ยนแปลงฤดูกาล อุณหภูมิกลางวันและกลางคืนค่อนข้างแตกต่างกันมาก ขึ้นอยู่กับปริมาณแสงแดดในแต่ละวัน
- ช่วงนี้บนเขาที่สูงอากาศเปลี่ยนแปลงบ่อย ควรเตรียมเสื้อแจ็คเก็ต และเสื้อกันลมที่ให้ความอบอุ่นได้ สามารถสวมหรือถอดออกได้สะดวกติดไปด้วย
- เนื่องจากประเทศจีนสถานที่ท่องเที่ยวค่อนข้างใหญ่ บางสถานที่ต้องเดินไกลในการเข้าชม ดังนั้นควรสวมใส่รองเท้าที่รัดกุมและดูแลสุขภาพเท้า เช่น รองเท้าผ้าใบ เป็นต้น

***เนื่องจากเป็นช่วงอากาศเปลี่ยนแปลง อาจมีฝนตก กรุณาเตรียมร่มหรือเสื้อกันฝนติดไปด้วย
(เช็ค ณ วันที่ 05 พฤศจิกายน 2569)

สกุลเงิน

จีน **สกุลเงิน หยวน (CNY)** หยวนจีนเป็นสกุลเงินทางการของจีนแผ่นดินใหญ่ ซึ่งในทางเทคนิคแล้ว เงินหยวนเป็นหน่วยฐานของสกุลเงินเหรินหมินปี้ (RMB) แต่บางครั้งก็เรียกแทนกันกับเงินเหรินหมินปี้ แยกได้เป็น ธนบัตร 100 / 50 / 20 / 10 / 5 /1
เงินในรูปแบบของเหรียญ จะมี1 หยวน , 1, 2, 5 เจี่ยว/เหมา , 1, 2, 5 เฟิน
อัตราแลกเปลี่ยนโดยประมาณ 1 หยวน ประมาณ 5 บาท
** ท่านไม่ควรถือเงินสดออกนอกประเทศ หรือ เข้าประเทศใดๆ เกิน 2,000 USD. หากเกินจำนวนที่กำหนด อาจจะต้องสำแดงต่อศุลกากร ด่านตรวจคนเข้าเมือง

บัตรเครดิต

บัตรเครดิตส่วนใหญ่เป็นที่ยอมรับโดยทั่วไป ทั้ง AMERICAN EXPRESS, MASTER CARD, VISA และ DINERS CLUB สามารถใช้ได้เฉพาะโรงแรม ห้างสรรพสินค้า และร้านค้าใหญ่ๆเท่านั้น (ค่าเงินคิดตามเรทธนาคารเจ้าของบัตร ณ วันที่ซื้อสินค้า)

ระบบไฟฟ้า

ระบบไฟฟ้าในจีนจะใช้กระแสไฟฟ้าแบบ 220 V ปลั๊กไฟมี 2 แบบ ทั้งแบบ 2 ขาแบนและ 3 ขาแบนซึ่งแตกต่างจากประเทศไทย ดังนั้นท่านที่มีเครื่องใช้ไฟฟ้า เช่นกล้องวิดีโอ โทรศัพท์เคลื่อนที่ เครื่องเป่าผม ควรมีปลั๊กแบบใช้ได้ทั่วโลก (UNIVERSAL ADAPTOR) ติดตัวไปด้วย เพื่อความสะดวกในการใช้งาน (บางโรงแรมจะใช้ระบบไฟฟ้าแบบเดียวกับไทย)

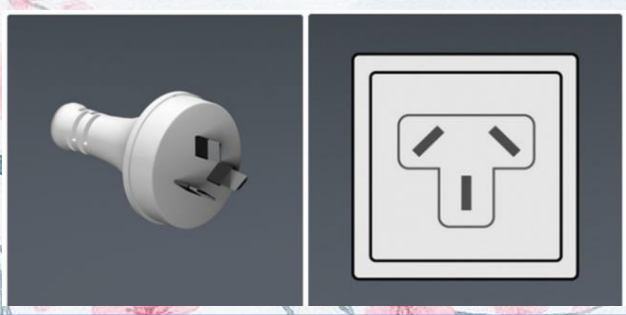

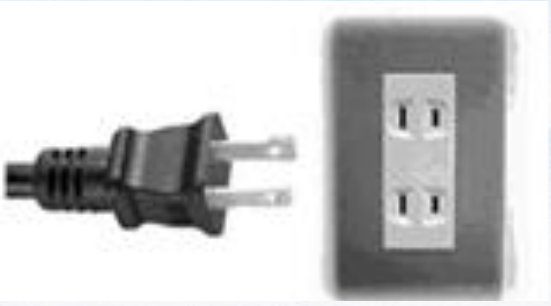

ยารักษาโรค

เนื่องด้วยสภาพอากาศในต่างประเทศ แตกต่างจากบ้านเรา หากไปในที่ที่อากาศค่อนข้างเปลี่ยนแปลงบ่อย และเมืองจิ่วจ้ายโกวตั้งอยู่ในที่สูงทำให้อากาศเบาบางอาจทำให้เราปรับตัวไม่ทัน ทำให้เราเจ็บป่วยไม่สบายได้ นอกเหนือไปจากสภาพอากาศแล้วก็อาจจะมีเรื่องของอาหารการกิน อาจมีบางสถานที่ที่เราไม่เคยไป อาหารไม่ถูกปากหรือถูกท้องบ้าง ฉะนั้นควรพกยาไปด้วย เพื่อความอุ่นใจ เพื่อให้ท่านท่องเที่ยวได้อย่างสนุกตลอดการเดินทาง โดยจะจำแนกยาแต่ละประเภท ที่ควรเตรียมดังนี้

1. ยาแก้ปวด ลดไข้ หรือ มีไข้ระหว่างเดินทาง
2. ยานวดหรือแปะเพื่อคลายความเมื่อยล้า
3. ยาแก้เมารถ เมาเรือ ขณะโดยสารยานพาหนะ หรือหากว่ากลัวว่าระหว่างเดินทางจะมีอาการเมารถ เมาเรือก็ควรรับประทานยาก่อนเดินทางอย่างน้อยครึ่งชั่วโมง
4. ยาแก้ท้องเสีย / จุกเสียด อาการด้านระบบทางเดินอาหารที่มักเกิดยามท่องเที่ยว ส่วนใหญ่คือ ท้องเสียจุกเสียด
5. ยาแก้แพ้ ยาลดน้ำมูก เช่น ยาลดน้ำมูก EPHEDRINE ลดอาการคั่งของน้ำมูก , ยาแก้แพ้ FEXOFENADINE บรรเทาอาการ คัดจมูก จาม น้ำมูกไหล คันตา และอาการลมพิษ ที่อาจเป็นช่วงสภาพอากาศเปลี่ยนแปลง ยาบางชนิดต้องมีใบรับรองแพทย์สั่งจ่ายยาให้ ควรเตรียมไปด้วย
6. ยาโรคประจำตัวที่ขาดไม่ได้(กรณีที่ยามีปริมาณมากผิดปกติ หรือ กังวลว่าจะมีปัญหาเวลาเข้า - ออกเมือง ให้เตรียมเอกสารใบรับรอแพทย์ไปด้วยว่าคุณป่วยเป็นอะไร ยาที่พกไปมีอะไรบ้าง เพื่อแสดงให้เจ้าหน้าที่เข้าใจถึงความจำเป็นในการพกพายาในการเดินทางนั้นๆ)
7. ยาอื่นๆ ที่สามารถรักษาอาการบาดเจ็บเบื้องต้น

การใช้งานอินเตอร์เน็ต

ประเทศจีน สัญญาณอินเตอร์เน็ต / WIFI จะไม่สามารถใช้ LINE, FACEBOOK, GOOGLE, YOUTUBE และอาจจะมีโซเชียลบางตัวที่เข้าไม่ได้

หากลูกค้าต้องการใช้โซเชียลเหล่านี้ ต้องเปิดอินเตอร์เน็ตโรมมิ่ง หรือซื้อ SIM จากประเทศไทยไปใช้ ซึ่งท่านสามารถติดต่อได้จากเครือข่ายโทรศัพท์มือถือของท่านได้เอง

1. ท่านสามารถเปิดโรมมิ่ง (ROOMING) จากประเทศไทยไปได้ ค่าบริการ ตามอัตราค่าโทรของแต่ละเครือข่าย ทั้งนี้ขึ้นอยู่กับแพ็คเกจที่ท่านเลือก กรุณาติดต่อเครือข่ายที่ท่านใช้งานอยู่

ท่านสามารถ ซื้อ Sim2Fly โดย AIS หรือ TRAVEL SIM ASIA โดย TRUE เพื่อใช้งานในต่างประเทศ สามารถติดต่อซื้อได้ที่ Shop ของแต่ละเครือข่าย หรือ Shop ที่สนามบิน

กระเป๋าถือขึ้นเครื่อง

ผู้โดยสารแต่ละคนจะได้รับอนุญาตให้นำสัมภาระตามมาตรฐานที่ไม่ต้องลงทะเบียนมายังห้องโดยสาร ท่านละหนึ่งใบ โดยนับเป็นกระเป๋าถือติดตัวขึ้นเครื่อง ซึ่งจะต้องมีน้ำหนักไม่เกิน 7 กิโลกรัม และ มีขนาด 36 ซม. x 56 ซม. x 23 ซม.

- กระเป๋าใบเล็ก สำหรับถือขึ้นเครื่องบินได้ โดยมีน้ำหนักไม่เกิน 7 กิโลกรัม ห้ามนำของเหลวเกิน 100ML. , ของมีคม, วัตถุไวไฟ นำขึ้นเครื่อง กรณีน้ำหนักเกินกว่าสายการบินกำหนด อาจต้องมีค่าใช้จ่ายเพิ่มตามจริงที่เกิดขึ้น ทั้งนี้ขึ้นอยู่กับดุลยพินิจของพนักงานเจ้าหน้าที่สายการบินเท่านั้น

***ตามข้อบังคับการบินของบริษัทฯ สัมภาระที่ท่านนำขึ้นเครื่องจะต้องมีขนาดพอดีกับพื้นที่ใต้ที่นั่งด้านหน้าหรือพอดีกับช่องเก็บของในห้องโดยสาร

***วัตถุที่บริษัทฯ ระบุว่ามีน้ำหนักหรือขนาดเกินกำหนดจะไม่ได้รับอนุญาต ให้นำไปยังห้องโดยสาร และควดูแลด้วยตนเองตลอดการเดินทาง

<u>หมายเหตุ</u> หากซื้อของใน Duty free สามารถถือขึ้นเครื่องบินได้ โดยใส่ในถุงพลาสติกของทาง Duty Free และควรอยู่ในสภาพที่สมบูรณ์ยังไม่ถูกถอดถุงซีลออก **

กระเป๋าเดินทาง

กระเป๋าใบใหญ่ ที่โหลดลงใต้ท้องเครื่องบิน (ควรมีล้อลาก/เข็นได้) กระเป๋าสามารถโหลดลงใต้ท้องเครื่องบินได้ **โดยมีน้ำหนักไม่เกิน 23 กิโลกรัม/ท่าน** ห้ามใส่ ของมีค่า , คอมพิวเตอร์ , โน้ตบุ๊ค , แล็ปท็อป , แบตเตอรี่สำรอง และ อุปกรณ์ใดๆที่มีแบตเตอรี่ ลงในกระเป๋าใบนี้ หากมีควรถือขึ้นเครื่อง

กรุณาอย่าเก็บสิ่งมีค่าไว้ในกระเป๋าเดินทาง หรือกระเป๋าแฮนด์แบ็ค เพราะอาจสูญหายหรือถูกโจรกรรม ทางบริษัทฯ ไม่รับผิดชอบค่าเสียหายทุกกรณี

แบตเตอรี่สำรอง

ข้อกำหนดเกี่ยวกับแบตเตอรี่สำรอง (Power Bank) สำหรับการเดินทาง
เพื่อความปลอดภัยและให้เป็นไปตามกฎการบินสากล ผู้โดยสารทุกท่านจำเป็นต้องปฏิบัติตามข้อกำหนดในการนำแบตเตอรี่สำรอง (Power Bank) ติดตัวเดินทาง ดังนี้

1. การพกพา: ต้องนำใส่ กระเป๋าถือขึ้นเครื่อง (Carry-on) เท่านั้น ห้าม ใส่ในกระเป๋าเดินทางที่โหลดใต้ท้องเครื่อง (Checked Baggage) โดยเด็ดขาด
2. ความจุ: ต้องมีความจุไม่เกิน 20,000 **mAh (หรือ 100 Wh)**ฉลากและสัญลักษณ์: ต้องมีป้ายระบุความจุ (mAh หรือ Wh) และข้อมูลผู้ผลิตแสดงอย่างชัดเจนและไม่ลเลือน Power Bank ที่ไม่มีข้อมูลระบุจะไม่ได้รับอนุญาตให้นำขึ้นเครื่อง
3. สำหรับท่านที่เดินทางไปประเทศจีน โปรดตรวจสอบ Power Bank ของท่านอย่างละเอียด เนื่องจากทางการจีนมีกฎระเบียบที่เข้มงวดมาก ต้องมีสัญลักษณ์ CCC เท่านั้น: ไม่ว่า Power Bank ของท่านจะซื้อมาจากประเทศใดก็ตาม เมื่อนำไปใช้ในประเทศจีน จำเป็นต้องมีสัญลักษณ์ CCC (China Compulsory Certificate) และตัวเลขบอกความจุ (mAh) พิมพ์อยู่บนตัวเครื่องอย่างชัดเจน ไม่ลบเลือน หรือหลุดลอก
4. สายการบิน ไม่อนุญาตให้เปิดใช้งาน Power Bank ทุกกรณี ตลอดระยะเวลาที่อยู่บนเครื่องบิน ซึ่งหมายความว่า ท่านไม่สามารถ ใช้ Power Bank เพื่อชาร์จไฟให้อุปกรณ์อิเล็กทรอนิกส์อื่นๆ ของท่านได้ (เช่น โทรศัพท์มือถือ, แท็บเล็ต) และไม่สามารถชาร์จไฟเข้าตัว Power Bank ได้โดยเด็ดขาด กรุณาเก็บ Power Bank ไว้ในกระเป๋าถือของท่านตลอดการเดินทาง และงดนำขึ้นมาใช้งานจนกว่าเครื่องบินจะลงจอดโดยสมบูรณ์ ดังนั้น ขอแนะนำให้ท่านชาร์จอุปกรณ์อิเล็กทรอนิกส์ต่างๆ ของท่านให้เต็มก่อนขึ้นเครื่อง
5. โปรดทราบว่า Power Bank ที่ไม่มีสัญลักษณ์ CCC ตัวเลขบ่งชี้ข้อมูลความจุ หรือมีแต่เลือนลาง มีความเสี่ยงสูงมากที่จะถูกเจ้าหน้าที่ปฏิเสธและยึดไว้ ณ ด่านตรวจความปลอดภัยที่สนามบิน และไม่สามารถขอคืนได้ในทุกกรณี



ข้อกำหนดเกี่ยวกับแบตเตอรี่สำรอง (Power Bank) สำหรับการเดินทางไปประเทศจีน

1. การพกพาและขีดจำกัด



ใส่กระเป๋าถือขึ้นเครื่อง (Carry-on) เท่านั้น
Carry-on ONLY



ห้ามโหลดใต้ท้องเครื่อง
(NO Checked Baggage)



ความจุ: ไม่เกิน
20,000 mAh (100 Wh)



ระบุความจุ &
ข้อมูลผู้ผลิตชัดเจน

2. สำหรับเดินทางไปประเทศจีน (เข้มงวดมาก!) ⚠

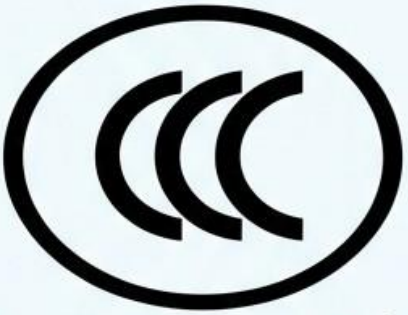

ต้องมีสัญลักษณ์ CCC เท่านั้น
MUST have CCC Mark

Yes ✓ **No** ✗



ระบุความจุ &
ข้อมูลatapacity
printed clearly



ไม่รับ CE,
ไม่มีข้อมูล,
หรือข้อมูลเลือนลาง

ไม่ว่าซื้อจากที่ใด
ต้องมี CCC และตัวเลข
ความจุชัดเจน ไม่หลุดลอก

3. ข้อห้ามบนเครื่องบิน



ห้ามเปิดใช้งาน
Power Bank ทุกกรณี
DO NOT



ห้ามชาร์จอุปกรณ์อื่นๆ
NO Charging



ห้ามชาร์จไฟเข้า
Power Bank

เก็บในกระเป๋าตลอดการเดินทาง
จนกว่าเครื่องจะลงจอด

⚠ **คำเตือน:** Power Bank ที่ไม่มีสัญลักษณ์ CCC หรือข้อมูลความจุไม่ชัดเจน มีความเสี่ยงสูงที่จะถูกยึด ณ ด่านตรวจ และไม่สามารถขอคืนได้ในทุกกรณี! ⚠

วัน	โปรแกรมท่องเที่ยว	เช้า	เที่ยง	ค่ำ	ที่พัก
1	กรุงเทพฯ(สนามบินสุวรรณภูมิ) – สนามบินหนานหนิง (BKK-NNG GX8908 21:30-00:40) – หนานหนิง			✈	ZUN HOTEL หรือ ระดับเทียบเท่า 5 ดาว
2	หนานหนิง-รถไฟความเร็วสูงสู่เมืองกุ้ยหลิน -กุ้ยหลิน-ถ้ำขลุ่ยอ้อ-เจดีย์เงินเจดีย์ทอง-เขางวงช้าง-อิสระช้อปปิ้งถนนตงซีเซี่ยง	✓	✓	✓	GUILIN WATER FALL HOTEL หรือ ระดับเทียบเท่า 5 ดาว
3	กุ้ยหลิน-หมู่บ้านแปะก๊วย (ใบไม้เปลี่ยนสี)-เมืองโบราณต้าซี่-หยางชั่ว-เช็คอินร้านกาแฟวิวสุดปัง-ภาพพันลี้แห่งขุนเขาและสายน้ำ เดือน พฤศจิกายน ชมใบไม้เปลี่ยนสีหมู่บ้านแปะก๊วย เดือน ธันวาคม ชมสวนสตรอว์เบอร์รี **OPTION SHOW : Impression Liu Sanjie 400 RMB/ท่าน**	✓	✓	✓	YANGSHOU NEW WEST STREET HOTEL หรือ ระดับเทียบเท่า 5 ดาว
4	หยางชั่ว-เขาหรูยี่ (รวมกระเช้าขึ้น-ลง) - สะพานกระจก-ระเบียงกระจก-ล่องเรือแพแม่น้ำหลี่เจียง-นั่งบอลลูนชมวิว 360 องศา-อิสระช้อปปิ้งถนนคนเดินซีเจียง **OPTION :เมืองลับแล 250 RMB/ท่าน**	✓	✓	✓	YANGSHOU NEW WEST STREET HOTEL หรือ ระดับเทียบเท่า 5 ดาว
5	หยางชั่ว-รถไฟความเร็วสูงสู่หนานหนิง- อิสระช้อปปิ้งถนนคนเดินสามตรอกสองซอย -สนามบินหนานหนิง – กรุงเทพฯ (สนามบินสุวรรณภูมิ (NNG-BKK GX8907 19:10-20:30)	✓	✓	✈	

วันแรก กรุงเทพฯ(สนามบินสุวรรณภูมิ) – สนามบินหนานหนิง (BKK-NNG GX8908 21:30-00:40)-หนานหนิง

18.00 น. พร้อมกันที่ **ท่าอากาศยานสุวรรณภูมิ** อาคารผู้โดยสารระหว่างประเทศ ชั้น 4 ประตู 10 เคาน์เตอร์สายการบิน **Guangxi Beibu Gulf Airlines (GX)** รวมน้ำหนักกระเป๋า 23 กิโลกรัม/ท่านละ 1 ใบ โดยมีเจ้าหน้าที่คอยให้การต้อนรับและอำนวยความสะดวกตรวจเช็คสัมภาระและเอกสารการเดินทางให้กับทุกท่าน

21.30 น. ออกเดินทางสู่ **ท่าอากาศยานนานาชาติหนานนิงวูซู่ เมืองหนานหนิง** โดยเที่ยวบินที่ **GX8908**

** น้ำหนักกระเป๋า 23 กิโลกรัม/ท่าน

ไม่มีบริการอาหารบนเครื่อง

00.40 น. เดินทางถึง **สนามบินหนานหนิง ประเทศจีน** เป็นเมืองทางตอนใต้ของจีนใกล้ชายแดนเวียดนาม เป็นเมืองหลวงของภูมิภาคกวางสี ด้วยสภาพอากาศแบบเขตร้อนที่อบอุ่น จึงขึ้นชื่อจากพื้นที่สีเขียว

เวลาท้องถิ่นเร็วกว่าประเทศไทย 1 ชั่วโมง (โปรดปรับเวลาเพื่อสะดวกต่อการนัดหมาย)

ที่พัก **ZUN HOTEL หรือ ระดับเทียบเท่า 5 ดาว (มาตรฐานประเทศจีน)**

วันที่สอง **หนานหนิง-รถไฟความเร็วสูงสู่เมืองกุ้ยหลิน-กุ้ยหลิน-ถ้ำขลุ่ยอ้อ-เจดีย์เงินเจดีย์ทอง-เขางวงช้าง-อิสระช้อปปิ้งถนนตงซีเซี่ยง**

เช้า **รับประทานอาหารเช้า ณ ห้องอาหารของโรงแรม (มื้อที่ 1)**

นำท่านเดินทางสู่ **เมืองกุ้ยหลิน** ด้วยรถไฟความเร็วสูง (ขอสงวนสิทธิ์ในการเปลี่ยนเปลี่ยงขบวนรถไฟ เพื่อให้สอดคล้องกับเวลาของโปรแกรมทัวร์เป็นหลักโดยไม่แจ้งให้ทราบล่วงหน้า)

เพื่อความสะดวกต่อการเดินทางท่านต้องลากกระเป๋าสัมภาระขึ้นรถไฟด้วยตนเอง โดยมีเจ้าหน้าที่คอยอำนวยความสะดวก



เดินทางถึง **สถานีรถไฟเมืองกุ้ยหลิน** เป็นเมืองที่มีสถานที่สวยงามแห่งหนึ่งของประเทศจีน คนจีนยกให้เป็นดัง “เมืองสวรรค์บนพิภพ” หรือ “ซื่อไหว้เถาหยวน” มีคำกล่าวว่าจิตรกรใดที่ยังไม่เคยมาเมืองกุ้ยหลิน จะไม่สามารถวาดรูปขุนเขาให้สวยงามได้เลย



นำท่านเดินทางสู่ **เมืองกุ้ยหลิน** เป็นนครระดับจังหวัดที่ตั้งอยู่ทางตะวันออกเฉียงเหนือของเขตปกครองตนเองกว่างซีจ้วง ซึ่งตั้งอยู่ทางตอนใต้ของประเทศจีน เป็นเมืองที่มีชื่อเสียงว่ามีทัศนียภาพที่สวยงามมายาวนาน ทั้งยังเป็นหนึ่งในเมืองท่องเที่ยวที่ได้รับความนิยมมากแห่งหนึ่งของจีนประชากรส่วนใหญ่เป็นชาวจ้วง

กลางวัน **รับประทานอาหารกลางวัน ณ ภัตตาคาร (มื้อที่ 2)**



นำท่านเดินทางสู่ **ถ้ำขลุ่ยอ้อ มีชื่อภาษา จีนกลางว่า “หลูตี่เหยียน”** ตั้งอยู่ชานเมืองกุ้ยหลิน อยู่ห่างจากตัวเมืองไปทางตะวันตกเฉียงเหนือประมาณ 5 กิโลเมตร ที่มาของชื่อมาจากต้นอ้อที่ขึ้นอยู่ด้านหน้าถ้ำเป็นจำนวนมาและในอดีตนิยมเอาต้นอ้อมาทำขลุ่ย จึงเป็นที่มาของชื่อ “ถ้ำขลุ่ยอ้อ” เป็นถ้ำหินงอกหินย้อยที่ใหญ่และสวยงามที่สุดของเมืองกุ้ยหลิน ภายในมีหินงอกหินย้อยงดงามตลอดทาง มีภาพเขียนสีโบราณสมัยราชวงศ์ถัง มีการทำทางเดินและประดับประดาไฟภายในถ้ำ เพื่อให้สามารถชมความงามของหินงอกหินย้อยภายในถ้ำ ระยะทางประมาน 500 เมตร มีความลึก 240 เมตร



จากนั้นชม **เจดีย์เงินเจดีย์ทอง** เจดีย์กลางทะเลสาบซานหูคู่นี้ เป็นแหล่งท่องเที่ยวและเป็นสัญลักษณ์ของกุ้ยหลิน เป็นเจดีย์คู่สูงราว 40 เมตร เจดีย์หนึ่งสร้างด้วยทองเหลือง ถือว่าเป็นเจดีย์ทองเหลืองที่ใหญ่ที่สุดในโลก ส่วนอีกเจดีย์สร้างด้วยปูนเป็นสีเงิน ในช่วงกลางคืนจะเปิดไฟส่องสว่างสะท้อนผิวน้ำเป็นประกายระยิบระยับ ถือว่าเป็นจุดชมวิวที่สวยงาม



นำท่าน **เขางวงช้าง จุดเช็คอินของเมืองกุ้ยหลิน** ภูเขาหินรูปร่างคล้ายช้างยักษ์จุ่มงวงลงไปในแม่น้ำ ตั้งตระหง่านอยู่ในใจกลางเมืองกุ้ยหลิน ตรงทางแยกของแม่น้ำหลีเจียงและแม่น้ำดอกท้อ เป็นสถานที่ท่องเที่ยวที่มีชื่อเสียงที่สุดแห่งหนึ่งในเมืองกุ้ยหลิน

สมควรแก่เวลาเดินทางกลับสู่ **เมืองกุ้ยหลิน อิสระช้อปปิ้งถนนตงซีเซี่ยง** ที่เป็นแหล่งช้อปปิ้งแห่งใหม่ของเมืองกุ้ยหลิน ท่านสามารถเดินชม เลือกซื้อสินค้า และที่นี่ยังเป็นศูนย์รวมของร้านอาหารมากมาย อันเป็นที่นิยมของนักท่องเที่ยวและรวมถึงคนท้องถิ่นด้วย

ค่ำ **รับประทานอาหารค่ำ ณ ภัตตาคาร (มื้อที่ 3)**





สมควรแก่เวลานำท่านเดินทางกลับเข้าสู่ที่พัก เช็คอินและพักผ่อนตามอัธยาศัย

ที่พัก **GUILIN WATER FALL HOTEL หรือเทียบเท่าระดับ 5 ดาว (มาตรฐานประเทศจีน)**

วันที่สาม **กุ้ยหลิน-หมู่บ้านแปะก๊วย (ชมใบไม้เปลี่ยนสี)-เมืองโบราณต้าซี-หยางชั่ว-**
เช็คอินร้านกาแฟวิวสุดปัง-ภาพพันลี้แห่งขุนเขาและสายน้ำ
เดือน พฤศจิกายน ชมใบไม้เปลี่ยนสีหมู่บ้านแปะก๊วย
เดือน ธันวาคม ชมสวนสตรอว์เบอร์รี
OPTION SHOW : Impression Liu Sanjie 400 RMB/ท่าน

เช้า **รับประทานอาหารเช้า ณ ห้องอาหารของโรงแรม (มื้อที่ 4)**

นำท่านเดินทางสู่ **หมู่บ้านแปะก๊วย (ชมใบไม้เปลี่ยนสี)** หมู่บ้านแห่งหนึ่งในตำบลไห่หยาง ที่นี่มีชื่อเสียงเรื่องต้นแปะก๊วย โดยมีต้นแปะก๊วยประมาณหนึ่งล้านต้นปกคลุมพื้นที่ 4 ตารางกิโลเมตร ต้นแปะก๊วยกว่า 17,000 ต้นมีอายุมากกว่าร้อยปี โดยต้นที่เก่าแก่ที่สุดคือ "ราชาแปะก๊วย" ซึ่งคาดว่ามีอายุมากกว่าพันปี และเป็นที่รู้จักกันดีในเรื่องใบไม้เปลี่ยนสีในฤดูใบไม้ร่วง เสน่ห์แห่งอดีตที่ควรค่าแก่การแวะชม


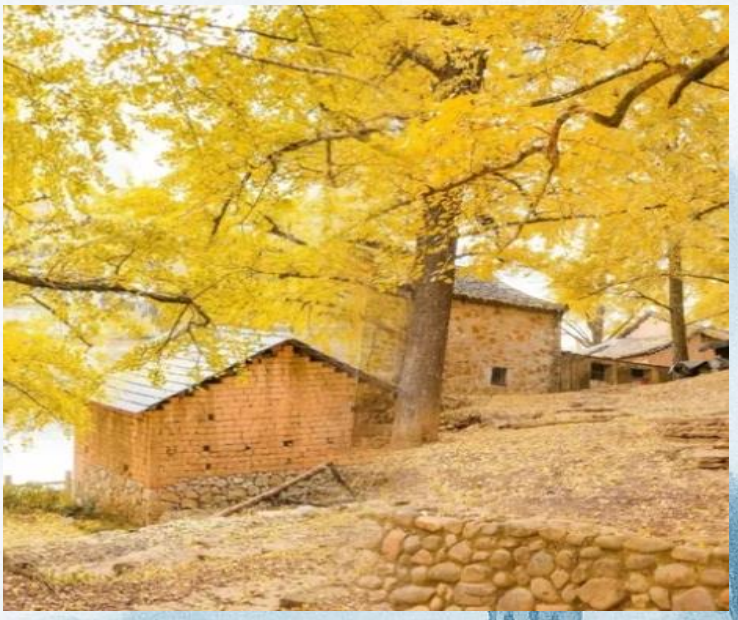

กรณีที่ใบแปะก๊วยยังไม่เปลี่ยนสี หรือร่วงโรยตามฤดูกาลแล้ว ขอสงวนสิทธิ์นำท่านชม สวนสตรอเบอร์รี่กลางขุนเขา โดยมิได้คืนค่าใช้จ่ายใดๆทั้งสิ้น เนื่องจากการเข้าชมหมู่บ้านแปะก๊วยไม่มีค่าใช้จ่ายใดๆ

นำท่านเดินทางสู่ **สวนสตรอเบอร์รี่กลางขุนเขา** เที่ยวชมและเก็บสตรอว์เบอร์รีสดๆ ที่สวนในเมืองกุ้ยหลิน ประเทศจีน ซึ่งเป็นกิจกรรมยอดนิยมของทัวร์กุ้ยหลิน ในช่วงฤดูหนาวถึงต้นฤดูใบไม้ผลิ (ธันวาคม-มีนาคม) โดยท่านจะได้ลิ้มรสชาติสตรอว์เบอร์รี่ลูกโตๆ รสหวานอร่อยจากสวน (ท่านละ 6-8 ลูก) หากสนใจซื้อกลับบ้านท่านสามารถเลือกเก็บสตรอว์เบอร์รีสดๆ จากสวนได้ด้วยตนเอง ซึ่งราคาถูกมากๆ

การท่องเที่ยวตามฤดูกาล
เดือน พฤศจิกายน ชมใบไม้เปลี่ยนสีหมู่บ้านแปะก๊วย
เดือน ธันวาคม ชมสวนสตรอว์เบอร์รี



กลางวัน **รับประทานอาหารกลางวัน ณ ภัตตาคาร (มื้อที่ 6)**

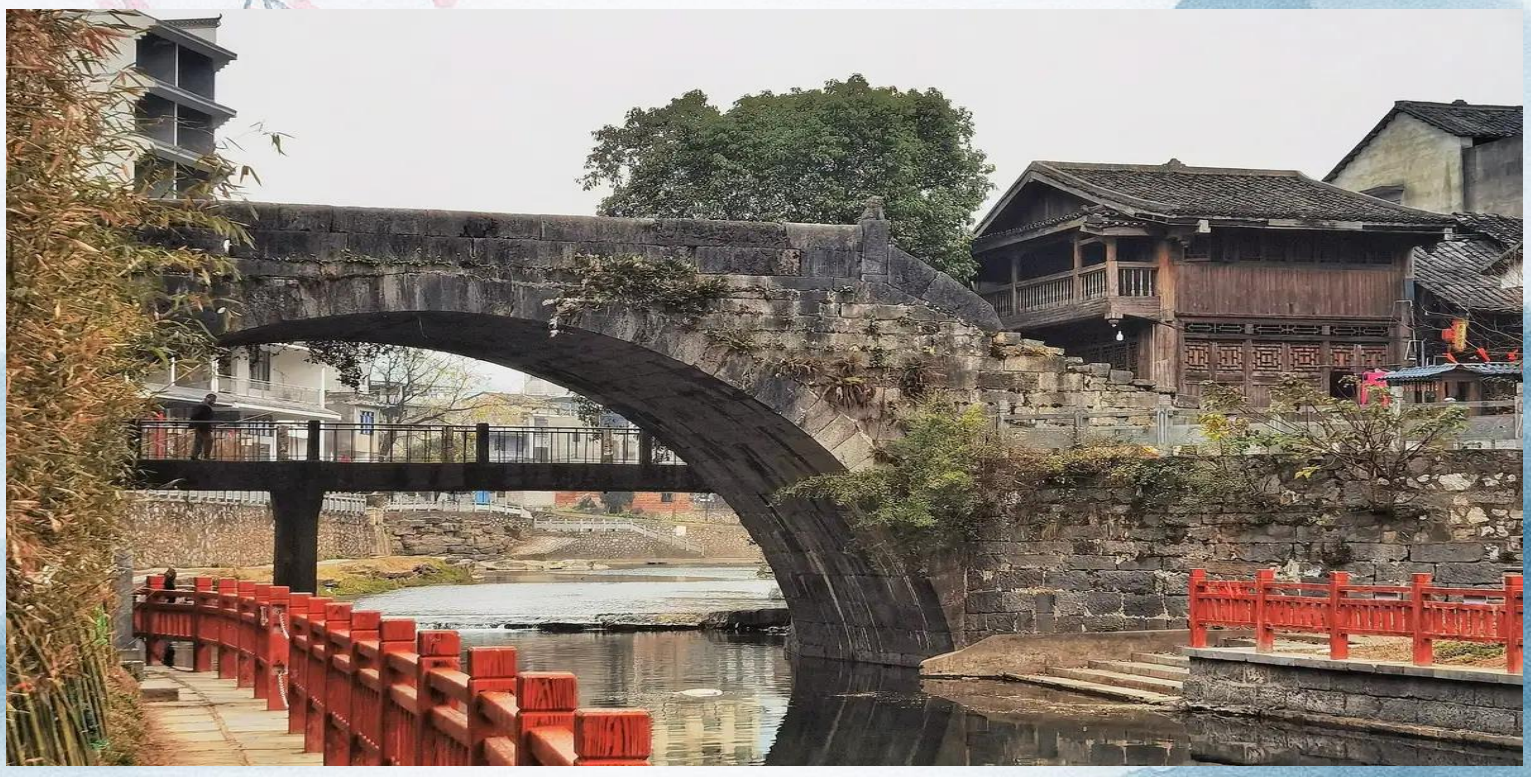

นำท่านชม **เมืองโบราณต้าซี** ตั้งอยู่บนฝั่งตะวันออกของแม่น้ำหลีเจียง ห่างจากตัวเมืองกุ้ยหลินประมาณ 23 กิโลเมตร เป็นหนึ่งใน "สี่ตลาดโบราณ" ของกว่างซี และเป็นสถานที่ท่องเที่ยวระดับ AAAA ของประเทศ เมืองเก่าแห่งนี้ก่อตั้งขึ้นในปี ค.ศ. 200 และมีบันทึกทางประวัติศาสตร์ว่ามีความเจริญรุ่งเรืองทางการค้ามาตั้งแต่ต้นราชวงศ์ซ่งเหนือ รุ่งเรืองในสมัยหมิงและชิง และเฟื่องฟูที่สุดในสมัยสาธารณรัฐจีน มีประวัติศาสตร์ยาวนานกว่าพันปี ถนนเก่าแก่ของต้าเซียวทอดตัวตามแม่น้ำหลีเจียงเป็นระยะทาง 2 กิโลเมตร มีบ้านเรือนสมัยหมิงชิงที่ได้รับการอนุรักษ์ไว้เป็นอย่างดี ร้านจักสาน ร้านตัดผมโบราณ สะพานว่านโซ่ว และมัสยิดกระจายตัวอยู่สองข้างทาง ถนนปูด้วยหินชนวนสีเขียว และได้รับสมญานามว่า "กุ้ยหลินน้อย"



นำท่านเดินทางสู่ **เมืองหยางซั่ว** ตั้งอยู่ในภาคตะวันออกเฉียงใต้ของเมืองกุ้ยหลินห่างจากใจกลางเมืองประมาณ 65 กิโลเมตร เป็นเมืองเล็กๆ เก่าแก่ที่มีอายุมากกว่า 1,400 ปีตั้งแต่สมัยราชวงศ์สุย และได้รับชื่อเสียงว่าเป็น "บ้านเกิดสวรรค์แห่งการเดินทางบนโลก " มีคำกล่าวโบราณว่า "ทิวทัศน์ของกุ้ยหลินนั้นไม่มีใครเทียบได้ในโลก และทิวทัศน์ของหยางซั่วนั้นดีที่สุดในกุ้ยหลิน" ดังนั้น หยางซั่วจึงดึงดูดนักท่องเที่ยวจากทั่วทุกมุมโลกมาไม่หยุดยั้ง เมื่อมาถึงจะพบกับทัศนียภาพชนบทสีเขียวมรกตอันเป็นเอกลักษณ์ เนินเขาหินปูนที่สวยงาม ทิวทัศน์ที่เงียบสงบริมแม่น้ำหลีเจียง



นำท่านเดินทางสู่ **ร้านกาแฟนาข้าวอีฉี (ไม่รวมค่าเครื่องดื่ม)** โดดเด่นด้วยภูมิประเทศหินปูน นาข้าวอันกว้างใหญ่ และบอลลูนลมร้อนสุดเก๋ ให้ท่านเก็บภาพแห่งความประทับใจ





จากนั้นนำท่านชม **ภาพพันลี้แห่งขุนเขาและสายน้ำ** แนวคิดร้านกาแฟท่ามกลางนาข้าวสะท้อนการผสมผสานระหว่างวิถีชีวิตชนบทกับรูปแบบการท่องเที่ยวร่วมสมัย 千里江山图 หรือ ‘ภาพพันลี้แห่งขุนเขาและสายน้ำ’ สื่อถึงสุนทรียภาพของภูมิทัศน์แบบจีน ซึ่งให้ความสำคัญกับความสัมพันธ์ระหว่างภูเขา สายน้ำ พื้นที่เกษตรกรรม และวิถีชีวิตของผู้คน ภูมิทัศน์ของกุ้ยหลินและหยางซั่ว ซึ่งมีเอกลักษณ์ด้านภูเขาหินปูน แม่น้ำหลีเจียง และทุ่งนา จนเกิดเป็นประสบการณ์การท่องเที่ยวที่เสมือนการได้สัมผัสภาพจิตรกรรมจีนในชีวิตจริง

ค่ำ **รับประทานอาหารค่ำ ณ ภัตตาคาร (มื้อที่ 7)**

ที่พัก **YANGSHOU NEW WEST STREET HOTEL หรือเทียบเท่าระดับ 5 ดาว (มาตรฐานประเทศจีน)**

OPTION SHOW : โชว์หลิวซานเจี่ย หรือ “Impression Liu Sanjie” กำกับการแสดงโดยจางอี๋โหมว ซึ่งจัดแสดงในทุกๆ ค่ำคืน งานนี้จางอี้โหมวใช้ธรรมชาติเป็นฉากทั้งสายน้ำ ขุนเขา แล้วนำเรื่องราวของภาพยนตร์จีนละครเพลงสุดคลาสสิคเรื่อง"หลิวซานเจี่ย" หรือ "เพลงรักชาวเรือ" มาดัดแปลงใส่เข้าไป เนื้อเรื่อง กล่าวถึงหลิวซานเจี่ย นางเอกนักสู้ สาวงามชาวจ้วงสมัยราชวงศ์ถังที่มีพรสวรรค์ด้านการร้องเพลง(ชาวจ้วงชื่นชอบการร้องเพลงมาก) จนเป็นที่หมายปองของหนุ่มๆ ทั่วไป แต่สุดท้ายเธอถูกผู้มีอิทธิพลบีบบังคับให้แต่งงานด้วย ทว่าหลิวซานเจี่ยก็ได้ทำการต่อสู้กับความอยุติธรรมของผู้มีอิทธิพลโดยใช้เสียงเพลงร้องตอบโต้ จนเธอสามารถเอาชนะได้ครองคู่กับคนรักและได้รับการยกย่องให้เป็น"วีรสตรีชาวจ้วง" มาจนถึงทุกวันนี้ โดยฉากการแสดงคือแม่น้ำหลีเจียง และ ขุนเขาที่เมืองหยางซั่ว สวยงามอลังการ ราคา **400หยวน/ท่าน*** ทางบริษัทขอสงวนสิทธิ์ในการซื้อ Optional Show ผ่านหัวหน้าทัวร์และไกด์เท่านั้น ด้วยเหตุผลในเรื่องของราคาทัวร์ และด้านความปลอดภัยของตัวท่านเอง รวมถึงการจัดการบริหารเวลาของกรุ๊ปทัวร์ ขอบพระคุณทุกท่านที่ให้ความร่วมมือ ***



วันที่สี่ **หยางซั่ว-เขาหรูยี่ (รวมกระเช้าขึ้น-ลง) - สะพานกระจก-ระเบียงกระจก-ล่องเรือแพ แม่น้ำหลี่เจียง-นั่งบอลลูนชมวิว 360 องศา-อิสระช้อปปิ้งถนนคนคนเดินซีเจียง**

OPTION :เมืองลับแล 250 RMB/ท่าน

เช้า **รับประทานอาหารเช้า ณ ห้องอาหารของโรงแรม (มื้อที่ 8)**



OPTION : เมืองลับแล หรือ **ซื่อไว่เถาหยวน (Shiwai Taoyuan)** สถานที่ท่องเที่ยวระดับ 4A ของเมืองกุ้ยหลินที่ได้รับความนิยมอย่างมากจากนักท่องเที่ยว นำท่านล่องเรือเที่ยวชมทัศนียภาพของสายน้ำ ขุนเขารูปร่างต่างๆ ที่อยู่รายล้อมหมู่บ้าน ผสมผสานกันได้อย่างลงตัว มีการนำเอาศิลปวัฒนธรรมของชนเผ่าม้ง จ้วง หวา เย้า มาแสดงให้นักท่องเที่ยวชมในบรรยากาศและบ้านเรือนแบบจีนโบราณ ซึ่งส่งผลให้เมืองลับแลที่นี่กลายเป็นเมืองที่น่าท่องเที่ยวอีกแห่งหนึ่ง **ราคา 250 หยวน/ท่าน**





นำท่านเดินทางสู่ **ภูเขาหรูยอี๋ฟง** หรือแปลเป็นไทยว่า เขาสมหวัง ตั้งอยู่ในเมืองหยางซั่ว เป็นเขาอวตารแห่งเมืองกุ้ยหลิน เป็นแหล่งท่องเที่ยวใหม่ที่ได้รับความนิยมอย่างมากจากนักท่องเที่ยว โดยการนั่งกระเช้าขึ้นสู่เขาเที่ยวชมความงามแบบสุดอลังการของเขา เมื่อขึ้นถึงจุดชมวิวบนยอดเขาแล้ว ท่านจะได้สัมผัสทัศนียภาพของขุนเขาหินปูนน้อยใหญ่กว่าพันลูกที่ตั้งเรียงรายอยู่โดยรอบ กินพื้นที่หลายพันไร่ ท่านสามารถเดินข้ามสะพานเชือกข้ามหุบเขาที่เป็นจุดถ่ายภาสำคัญ เดินทางสะพานพื้นกระจกสุดเพราะถูกสร้างขึ้นบนยอดเขา



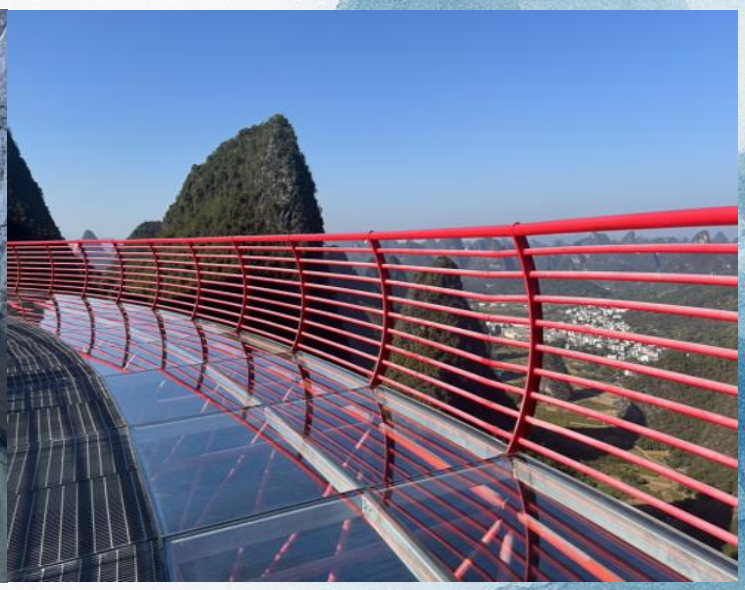

นำท่านทดสอบความกล้าท้าความสูงเดินบน **ระเบียงกระจก** ชมความงามของวิวภูเขาและที่มีเอาใจสายผจญภัยให้ได้สนุกสนานกับการเดินบนกระจกเพิ่มไปยังจุดท่องเที่ยวต่อไป

กลางวัน **รับประทานอาหารกลางวัน ณ ภัตตาคาร (มื้อที่ 9)**

นำท่าน **ล่องเรือแพความงามของแม่น้ำหลีเจียง** เป็นโอกาสที่ดีที่จะได้ชื่นชมทัศนียภาพภูเขาหินปูนที่งดงามอย่างเต็มอิ่ม ความสวยงามของภูเขา สายน้ำ และผืนป่า แม่น้ำหลีเจียงเป็นเป็นวิวที่สวยงามที่สุดของเมืองกุ้ยหลินซึ่งมีชื่อเสียงไปทั่วโลก สองฟากฝั่งของแม่น้ำยังเป็นภูเขาสูง รูปทรงแปลกตามากมายที่มีลักษณะน่าสนใจหลากหลาย เช่น พู่กันจีน มงกุฎ กีบแพะ และอื่นๆ ให้ความรู้สึกเหมือนได้ท่องเที่ยวในภาพวาดที่มีความสวยงามหมือนดังภาพวาดของจิตกร ละวิวของแม่น้ำหลีเจียงยังเป็นภาพที่มีอยู่บนธนบัตร 20 หยวนอีกด้วย





นำท่านสัมผัสประสบการณ์ **นั่งบอลลูนชมวิวชมวิว 360 องศาของเมืองหยางซั่ว** บอลลูนร้อนความสูงประมาน 100-150 เมตร แม่น้ำและภูเขาหินปูนเรียงรายของเมืองหยางซั่วที่แตกต่างจากวิวที่มองบนพื้นดิน เป็นอีกมุมที่ท่านจะได้เก็บภาพบรรยากาศที่สวยงามไว้ได้

***** หมายเหตุ*****

กรณีที่ไม่สามารถขึ้นกระเช้าบอลลูนได้ เนื่องมาจากผลของสภาพอากาศนั้น ขอสงวนสิทธิ์ไม่คืนค่าใช้จ่ายใดๆทั้งสิ้น





จากนั้นนำท่านเดินทางสู่ **ถนนคนเดินซีเจียง หรือถนนฝรั่ง** อิสระให้ท่านช้อปปิ้งสินค้าพื้นเมืองดั้งเดิมและนานาชาติที่น่าทึ่งมากมาย ร้านค้าต่างๆ ร้านขายงานฝีมือ ร้านขายภาพวาดและอักษรวิจิตร ร้านขายกระเป๋า ร้านกาแฟ และสถาบันกังฟูของจีนที่ดึงความสนใจจากผู้คนได้ คุณอาจเห็นสินค้ามากมายตั้งแต่ผ้าไหมปักลาย ผ้าทอที่ลงสีเทียน ไปจนถึงรองเท้าจิ๋วที่ผู้หญิงสวมใส่ก่อนการปลดปล่อยสาธารณรัฐประชาชนจีนในปี 1949 นอกจากนี้ ในบริเวณอื่นๆ ของถนนยังมีบาร์และคาเฟ่ ร้านอาหารและอื่นๆ อีกมากมาย

ค่ำ **รับประทานอาหารค่ำ ณ คัดตาคาร (มื้อที่ 10)**

ที่พัก **YANGSHOU NEW WEST STREET HOTEL หรือเทียบเท่าระดับ 5 ดาว (มาตรฐานประเทศจีน)**

วันที่ห้า **หยางซั่ว-รถไฟความเร็วสูงสู่หนานหนิง- อิสระช้อปปิ้งถนนคนเดินสามตรอกสองซอย -สนามบินหนานหนิง – กรุงเทพฯ (สนามบินสุวรรณภูมิ (NNG-BKK GX8907 19:10-20:30)**

เช้า **รับประทานอาหารเช้า ณ ห้องอาหารของโรงแรม (มื้อที่ 11)**



นำท่านเดินทางสู่ **สถานีรถไฟความเร็วสูง** เพื่อเดินทางกลับสู่ **หนานหนิง** ด้วยรถไฟความเร็วสูง (ขอสงวนสิทธิ์ในการเปลี่ยนเปลี่ยงขบวนรถไฟ เพื่อให้สอดคล้องกับเวลาของโปรแกรมทัวร์เป็นหลักโดยไม่แจ้งให้ทราบล่วงหน้า) เดินทางถึงสถานีรถไฟ เมืองหนานหนิง รถบัสรอรับท่านเพื่อเดินทางต่อ

*****เพื่อความสะดวกต่อการเดินทาง ท่านต้องลากกระเป๋าสัมภาระของตนเองขึ้นรถไฟ โดยมีเจ้าหน้าที่คอยอำนวยความสะดวก*****

กลางวัน **รับประทานอาหารกลางวัน ณ ภัตตาคาร (มื้อที่ 12)**

เดินทางถึง **เมืองหนานหนิง** นำท่าน**ถนนสามตอกสองซอย** เป็นย่านประวัติศาสตร์และวัฒนธรรมที่มีชื่อเสียงของหนานหนิง เมืองที่มีประวัติศาสตร์ยาวนานแต่ละเมืองมีถนนสายเก่าที่มีลักษณะเฉพาะเช่นนี้ ถนนสายเก่าที่มีลักษณะเฉพาะของหนานหนิงอยู่ที่ถนนสามและสองตรอก ถนนสายพิเศษหลายแห่ง เต็มไปด้วยร้านอาหารพิเศษและร้านค้าวัฒนธรรมและความคิดสร้างสรรค์ในหนานหนิง รวมถึงสถานที่ทางวัฒนธรรม เช่น วัดเฉิงหวงและหอรำลึกเติ้งหยิง นอกจากนี้ยังมีร้านอาหารแฟชั่นใหม่ที่ผู้คนหนุ่มสาวชื่นชอบ ซึ่งตระหนักถึงการผสมผสานระหว่างประวัติศาสตร์และความทันสมัยให้ท่านได้เพลิดเพลินเดินช้อปปิ้งกันเต็มอิ่ม หากท่านใดชื่นชอบสินค้า Art Toys สามารถเลือกชมเลือกซื้อได้ที่**ร้าน POP MART**



สมควรแก่เวลานำท่านเดินทางสู่ **สนามบินหนานหนิง วูซู่** เมืองหนานหนิง อาคารผู้โดยสารระหว่างประเทศ เคาน์เตอร์) **Guangxi Beibu Gulf Airlines (GX)** รวมน้ำหนักกระเป๋า 23 กิโลกรัม/ท่านละ 1 ใบ

19.10 น. อำลา **เมืองหนานหนิง** เดินทางกลับ กรุงเทพฯ โดย**เที่ยวบินที่ GX8909**

** น้ำหนักกระเป๋า 23 กิโลกรัม/ท่าน

ไม่มีบริการอาหารบนเครื่อง

20.30 น. เดินทางกลับถึงสนามบินสุวรรณภูมิ โดยสวัสดิภาพ พร้อมความประทับใจในการเดินทาง

แบบสำรวจความพึงพอใจออนไลน์

เพียงท่าน SCAN QR CODE และกรอกข้อมูล
เพื่อเป็นการพัฒนาการท่องเที่ยวให้มีคุณภาพยิ่งขึ้น

SCAN ME

2UNNG4NNNGGX261111A

ขอขอบพระคุณทุกท่านสำหรับข้อมูลอันเป็นประโยชน์